

KOMOX



DOOR BOARD PLATE

门板板材



- 004 极致金属光感系列
- 006 德隆系列
- 008 进口爱格系列
- 013 金属拉丝系列
- 014 PET 系列
- 016 双面亚克力系列
- 018 EB 亚克力系列
- 020 EB 亮光系列

CABINET PLATE

柜体板材

- 022 美克系列
- 024 卡里亚系列
- 026 御木华章系列
- 028 木皮精品系列
- 030 木语系列
- 032 花语香系列
- 033 臻选系列
- 034 烟熏系列
- 034 OSB 柜体系列
- 035 志纯系列



DOOR TYPE

门型



- 037 J型 U型一体拉手门板
- 038 匠心牛角门板
- 039 骨骼线抽屉拉手
- 040 大 45 度折边门板
- 041 小 45 度折边门板
- 042 激光封边门板
- 043 平板门板
- 044 拼角门板
- 048 藤制品门板
- 052 布制品门板

PROCESS BOARD

工艺板件

- 054 大小 45 度夹心板
- 057 铝封边门板
- 058 异形板



060 铝框玻璃门

ACCESSORIES
衣帽间配件
背立式



- 066 背立式衣帽间配件
- 067 托臂衣帽间配件
- 069 月光系列

PROTECTION
护墙型材

- 071 护墙标准
- 073 爬山虎系列



- 074 玻木柜标准

- 075 皮革颜色

- 078 玻璃颜色

HARDWARE
五金配件



- 081 基础配件
- 088 常用配件
- 090 门铰选配
- 095 导轨选配
- 099 封边拉手
- 106 封边拉手颜色
- 110 柜体拉手
- 111 嵌入式拉手
- 114 明装拉手

- 115 灯光标准

RECEIVE
收纳配件

- 123 衣柜收纳
- 125 酒柜收纳
- 127 橱柜收纳
- 129 星盆龙头



极致金属光感系列 **主推系列**

KOMOX

www.komoxcabinet.com

基材：进口欧卡菲 F ★★★★★

规格：2740*1220mm

备注：双面同色单面 EB 肤感

封边：激光封边

厚度：18mm

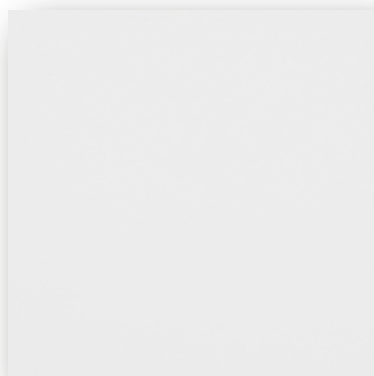

EB-JF501

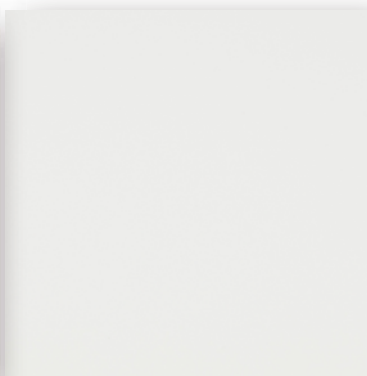

EB-JF502

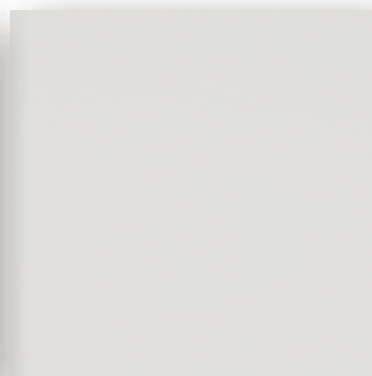

EB-JF505

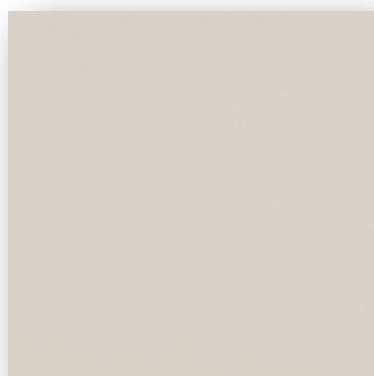

EB-JF506

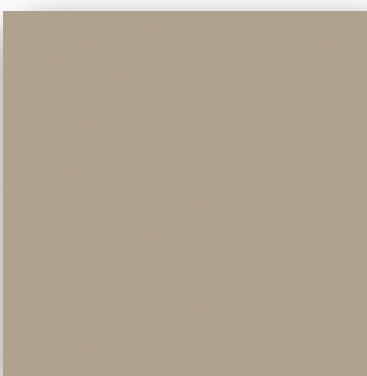

EB-JF508

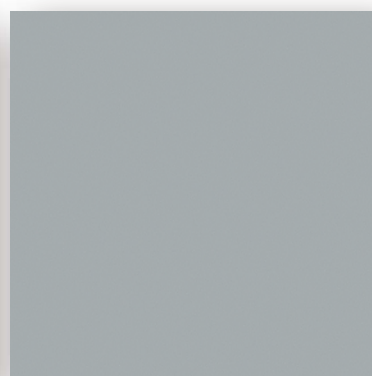

EB-JF509

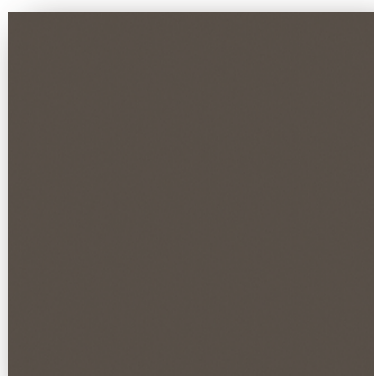

EB-JF511

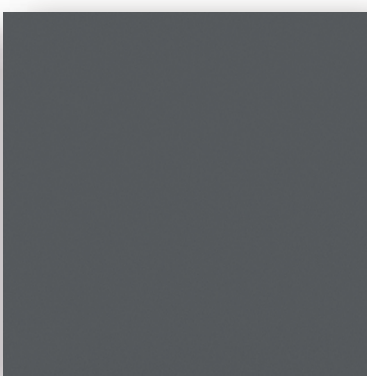

EB-JF513

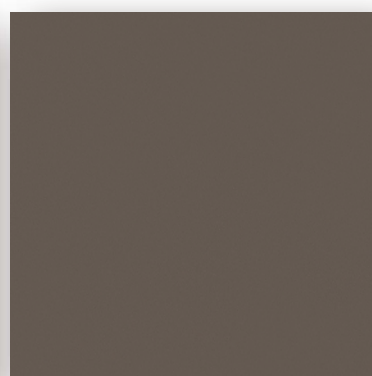

EB-JF514



EB-JF515



EB-JF516



EB-JF517



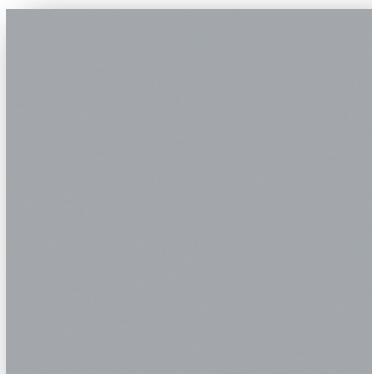

EB-JF518

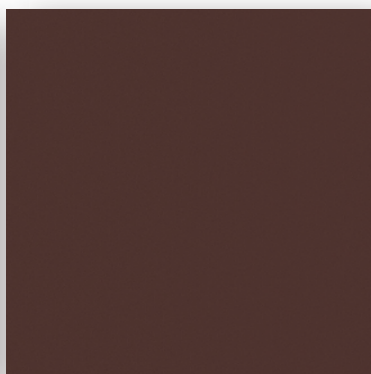

EB-JF520

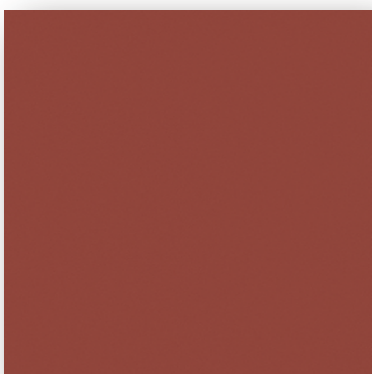

EB-JF521

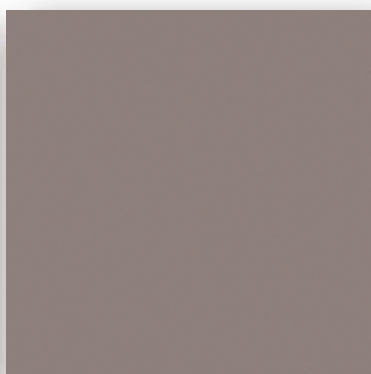

EB-JF522

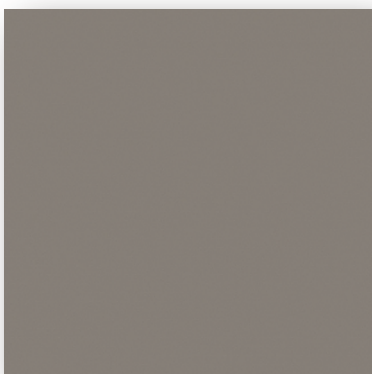

EB-JF523

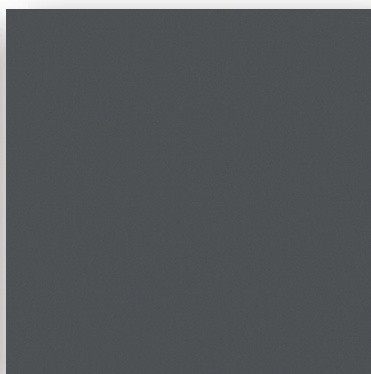

EB-JF524



EB-JF527



EB-JF528

极致金属光感系列
主推系列

基材：进口欧卡菲 F ★★★★★

规格：2740*1220mm

封边：激光封边

厚度：18mm

备注：双面同色单面 EB 肤感



马牌德隆系列 **主推系列**

KOMOX

www.komoxcabinet.com

基材：进口欧卡菲 F ★★★★★

规格：2740*1220mm

备注：双面同色单面 PET 肤感

封边：激光封边

厚度：18/22mm

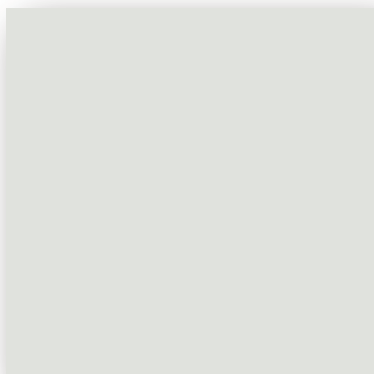

DL-2003 冷白

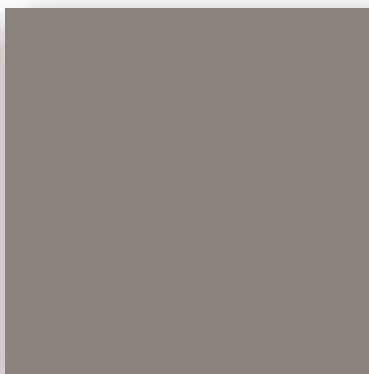

DL-2004 卡布奇诺

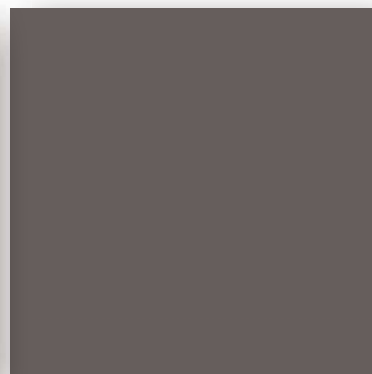

DL-2005 曼哈顿

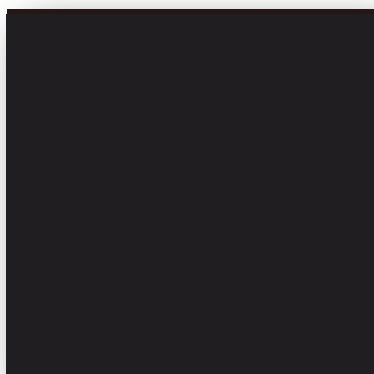

DL-2007 炭黑

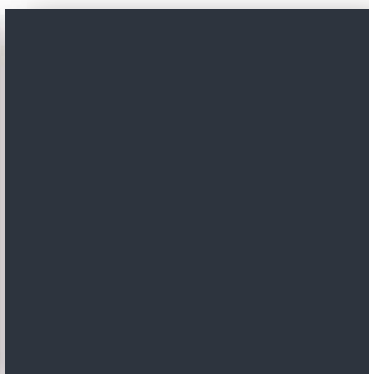

DL-2008 巴黎蓝

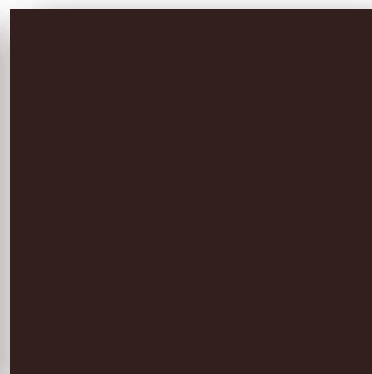

DL-2010 玛莎拉



DL-2425 熔岩灰

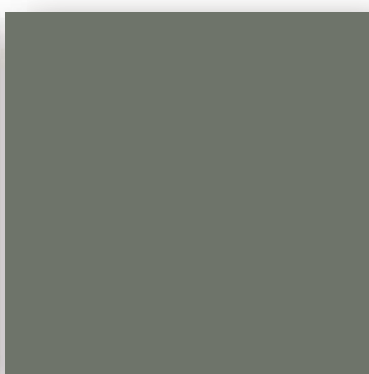

DL-2435 橄榄绿

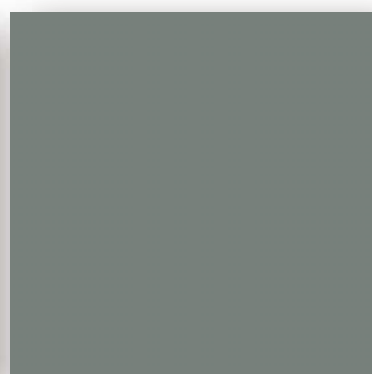

DL-2436 蓝峡湾



DL-2437 罗莎粉



DL-2438 拉布拉多绿



DL-2439 斯通灰



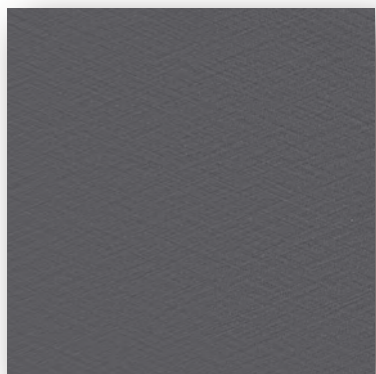

DL-5203 灰色拉丝

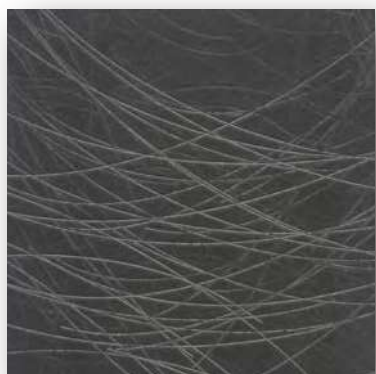

DL-5205 银色拉丝



DL-5300 白色拉丝

马牌德隆系列 **主推系列**

基材：进口欧卡菲 F ★★★★★

规格：2740*1220mm

封边：激光封边

厚度：18/22mm

备注：正面 PET 肤感，背面哑光灰色

正面 PET 肤感，背面哑光白色 (DL-5300)





奥地利爱格系列 **主推系列**

基材：实木颗粒板

规格：2800*2070mm

封边：PUR/ 激光封边

厚度：8/18/25mm

备注：双饰面哑光



W980 ST39

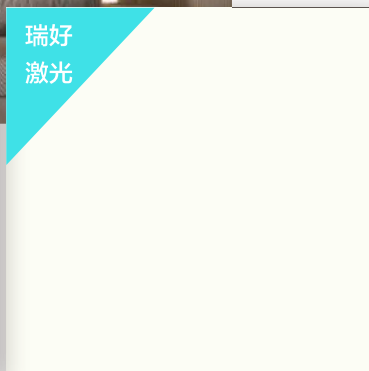

W1000 ST9



W1000 SM

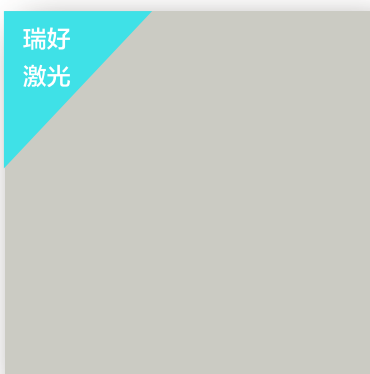

U702 ST9

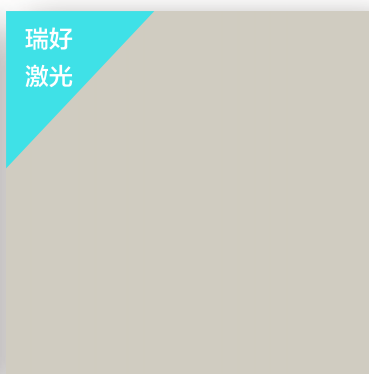

U705 ST9



U727 ST9

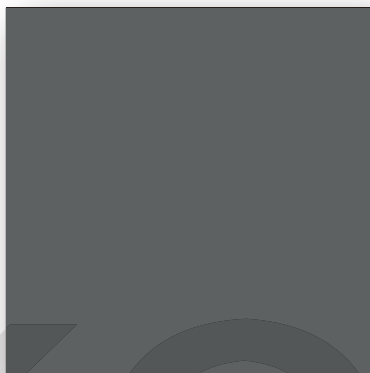

U732 ST9



U963 ST9

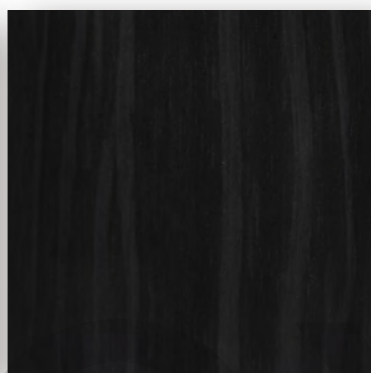

U999 ST19

奥地利爱格系列
主推系列

基材：实木颗粒板
规格：2800*2070mm
封边：PUR/ 激光封边
厚度：8/18/25mm
备注：双饰面哑光



F434 ST20



F638 ST16



H1181 ST37



H1210 ST33



H1334 ST9



H1377 ST36



H1379 ST36



H3157 ST12



基材：实木颗粒板

规格：2800*2070mm

封边：PUR/ 激光封边

厚度：8/18/25mm

备注：双饰面哑光



H3158 ST19



H3325 ST28



H3331 ST10



H3332 ST10



H3342 ST28



H3702 ST10



H3734 ST9

基材：实木颗粒板
封边：激光封边

规格：2800*2070mm
厚度：18mm

备注：双饰面哑光



U702 TM9/ST7



U705 TM9/ST7

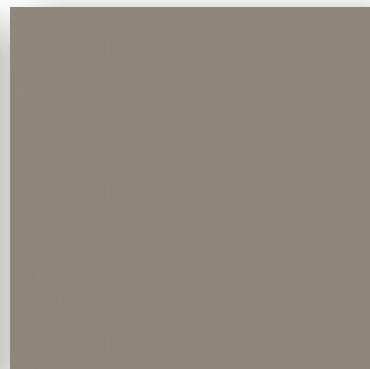

U740 TM9/ST7

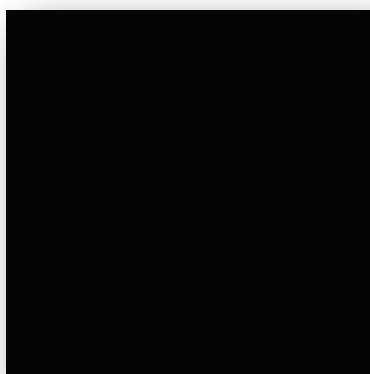

U999 TM9/ST7



H1367 ST40



H1369 ST40



H1386 ST40



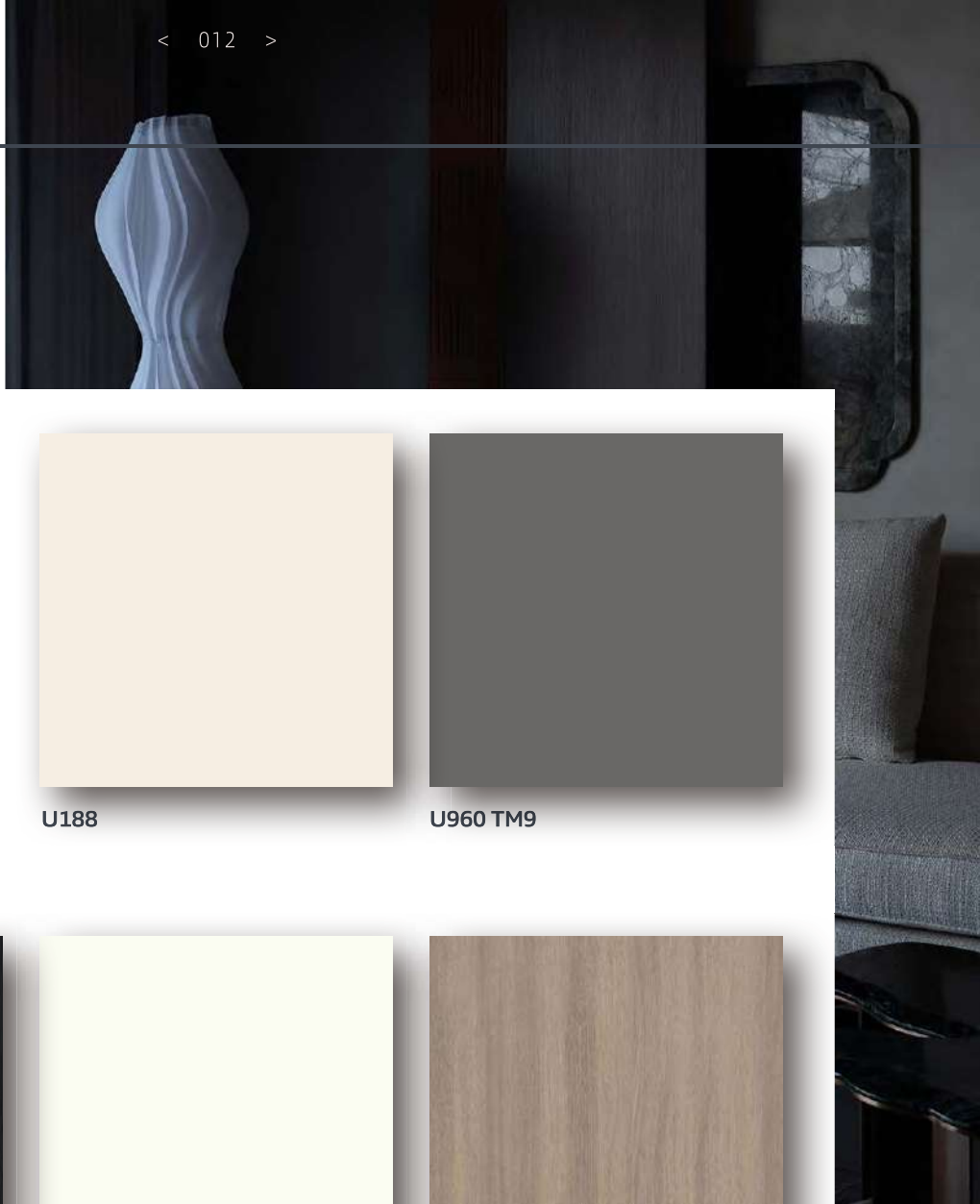

奥地利爱格系列
 主推系列 | 新品

基材：实木颗粒板
 规格：2800*2070mm
 封边：激光封边
 厚度：18mm
 备注：双饰面哑光

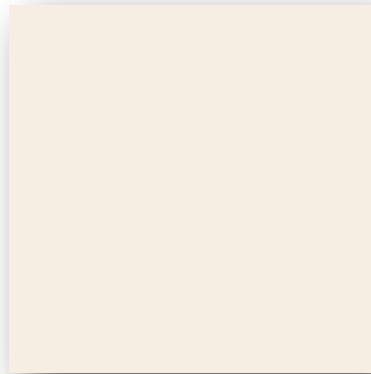

U188

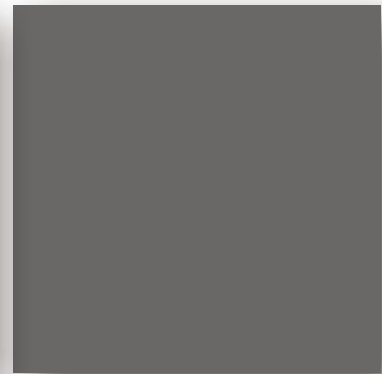

U960 TM9

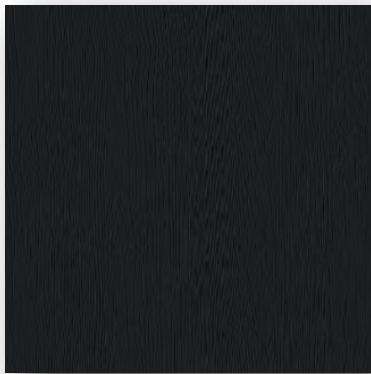

U999 TM28

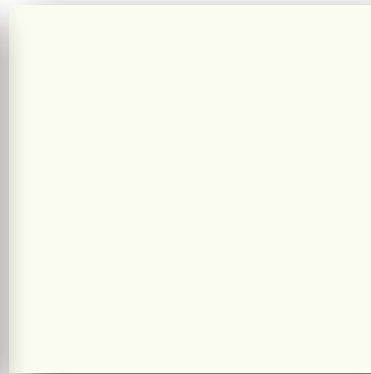

W1000 TM9/ST7



H1143 TM36



H1714 ST19



H3041 TM12



H3342 TM28



PET3861



PET3862



PET3863



PET3865



PET3866

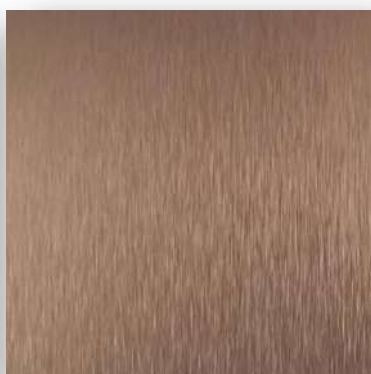

PET3867



PET3868



PET3869

金属拉丝系列

基材：实木颗粒板

规格：2740*1220mm

封边：PUR 封边

厚度：18/25mm

备注：双面同色，单面 PET 拉丝



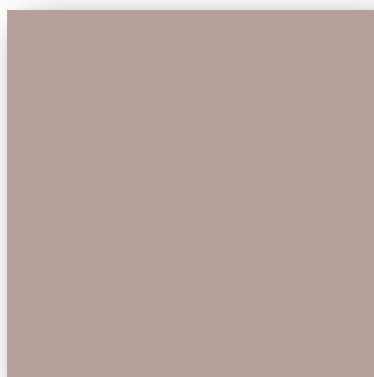

PET-3732

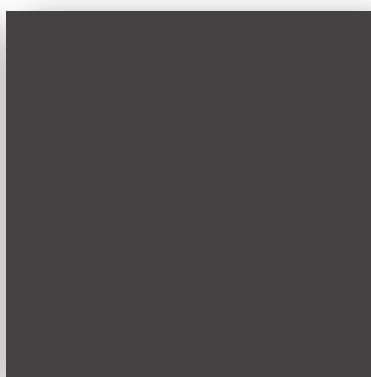

PET-3733

PET 雷穆斯系列 (二)

基材: 进口欧卡菲 F ★★★★★

规格: 2740*1220mm

封边: 激光封边

厚度: 18/25mm

备注: 双面同色单面 PET 肤感

18 板只做激光封边, 25 板只做 PUR 封边

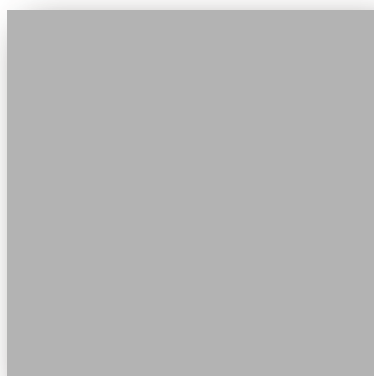

PET-3735

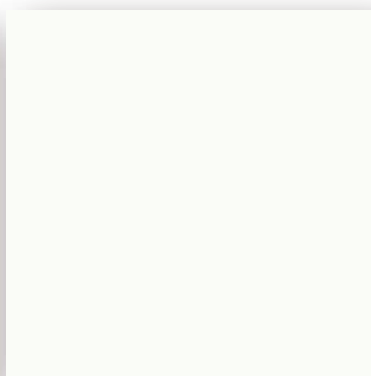

PET-3736



PET-3737

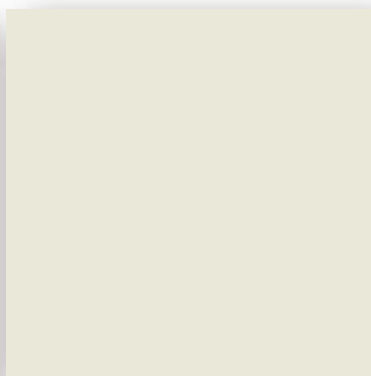

PET-3738

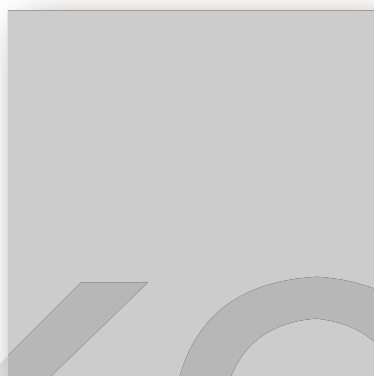

PET-3739



PET-3750



PET 雷穆斯系列 (二)

基材: 进口欧卡菲 F ★★★★★

规格: 2740*1220mm

封边: 激光封边

厚度: 18/25mm

备注: 双面同色单面 PET 肤感

18 板只做激光封边, 25 板只做 PUR 封边

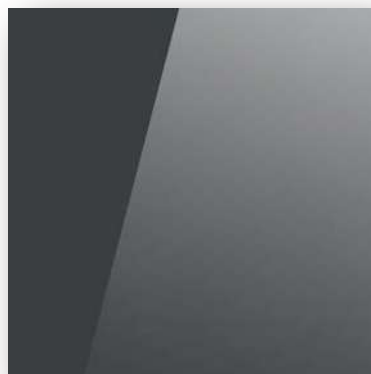

PET-3751

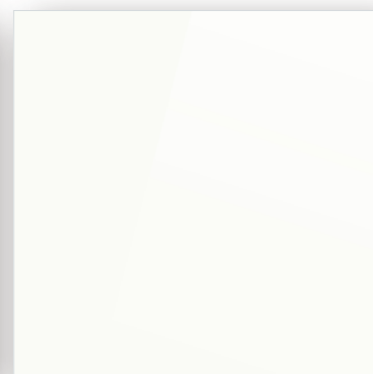

PET-3752



PET-3753

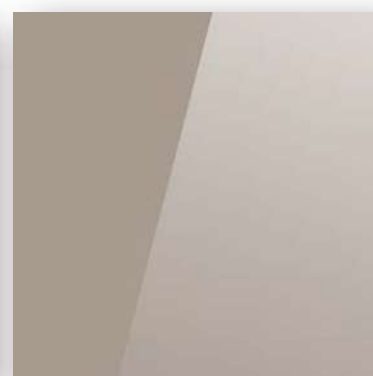

PET-3755

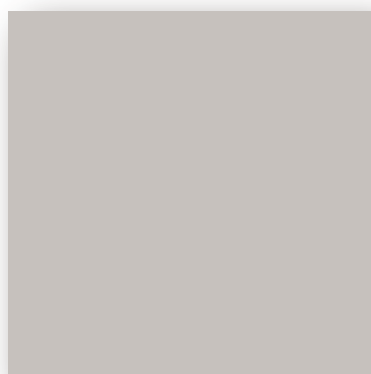

PET-3756

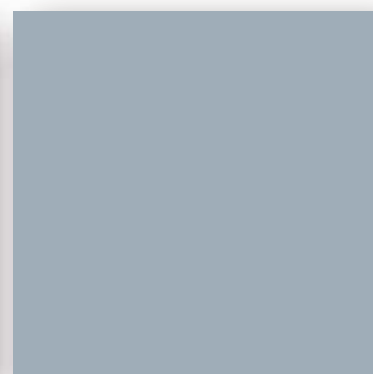

PET-3757



PET-3758

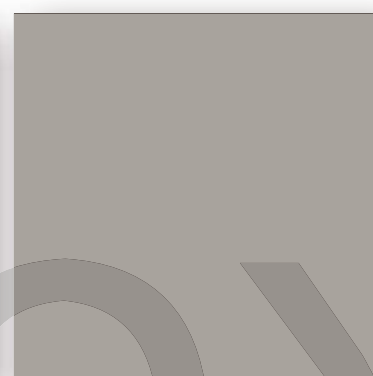

PET-3759



肤哑双面亚克力系列

KOMOX

www.komoxcabinet.com

基材：欧松板

规格：2740*1220mm

备注：正面肤哑亚克力，背面白色磨砂亚克力

封边：激光封边

厚度：21/28mm

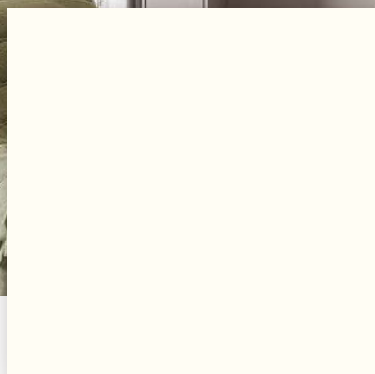

F661



F663

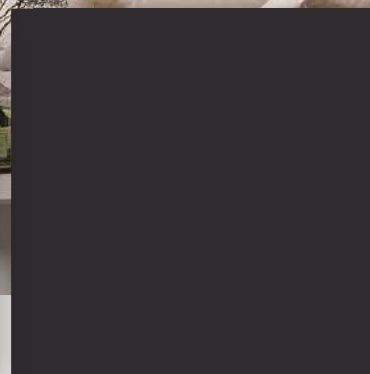

F664

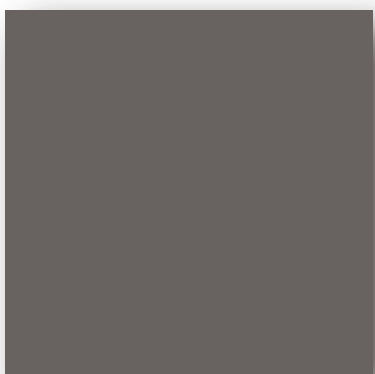

F665



F666



F667

备注：正面肤哑亚克力，背面灰色磨砂亚克力



F664



F669

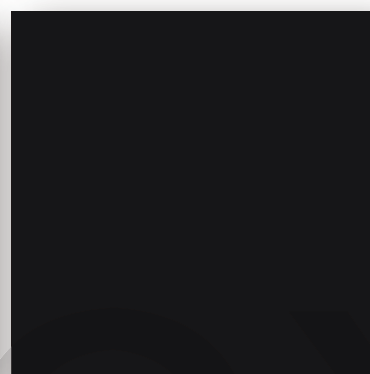

F670

KOMOX

亮光双面亚克力系列

KOMOX

www.komoxcabinet.com

基材：博耐克

规格：2740*1220mm

备注：正面亮光亚克力，背面白色磨砂亚克力

封边：激光封边

厚度：21/28mm

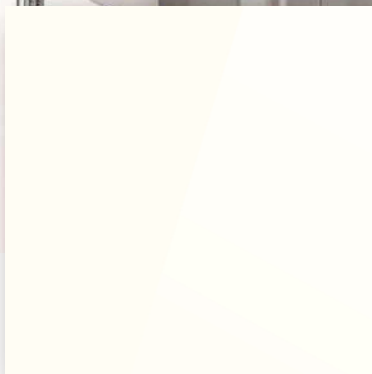

ZH-8661

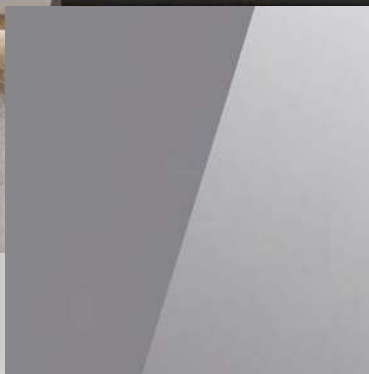

ZH-8663



ZH-8664

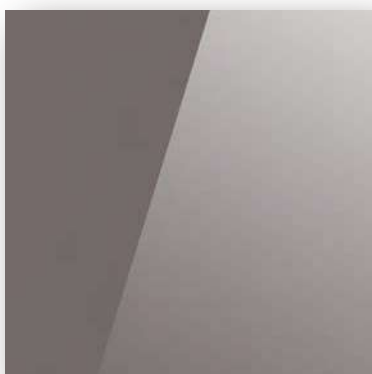

ZH-8665

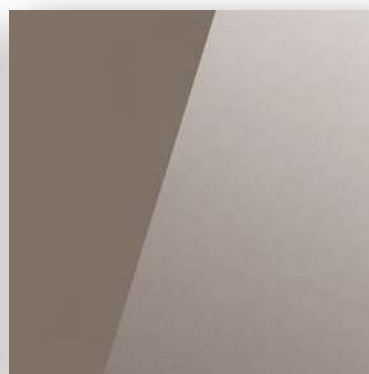

ZH-8666

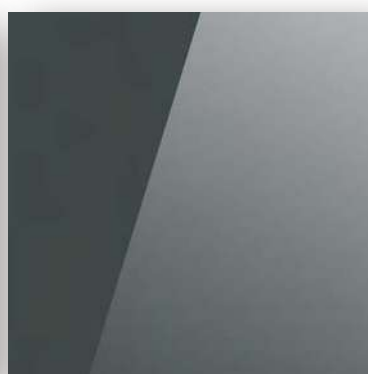

ZH-8667

备注：正面亮光亚克力，背面灰色磨砂亚克力

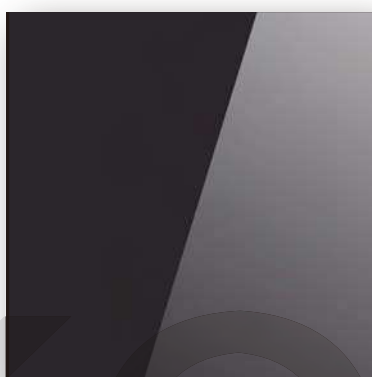

ZH-8664



ZH-8669

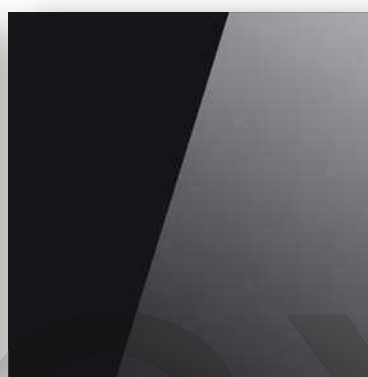

ZH-8670

KOMOX

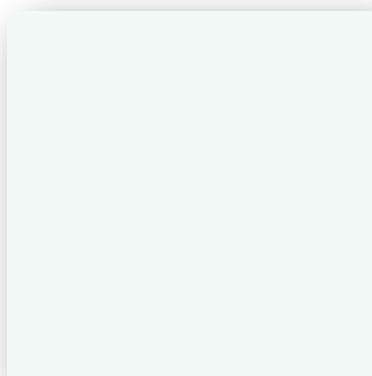

MSF-2101

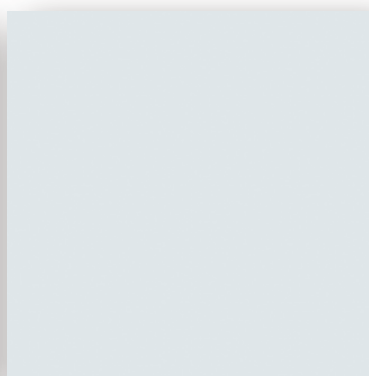

MSF-2102

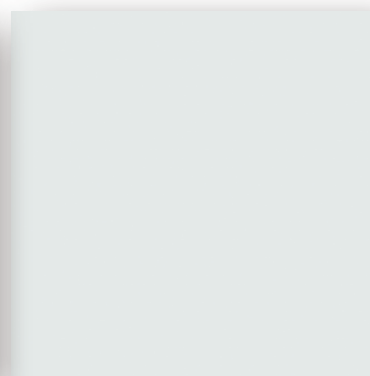

MSF-2103

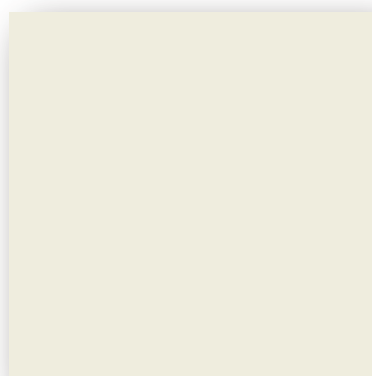

MSF-2104

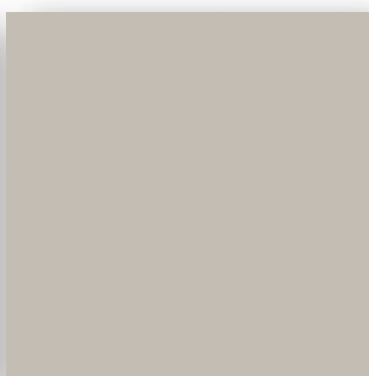

MSF-2105

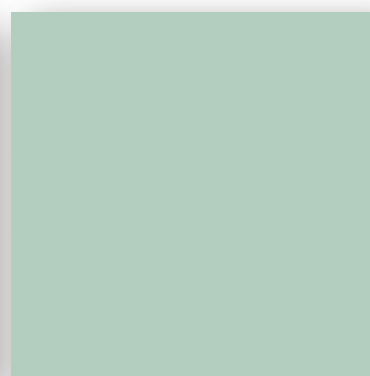

MSF-2106

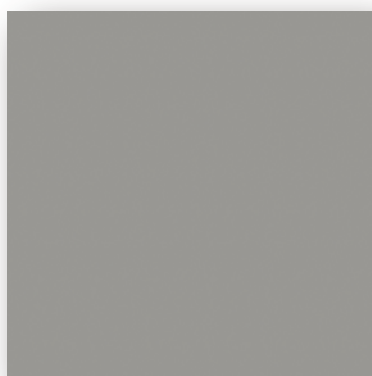

MSF-2107



MSF-2108

EB 亚克力肤感系列

基材：巴西博耐克
规格：2740*1220mm
封边：激光封边
厚度：22mm
备注：背面同色哑光亚克力

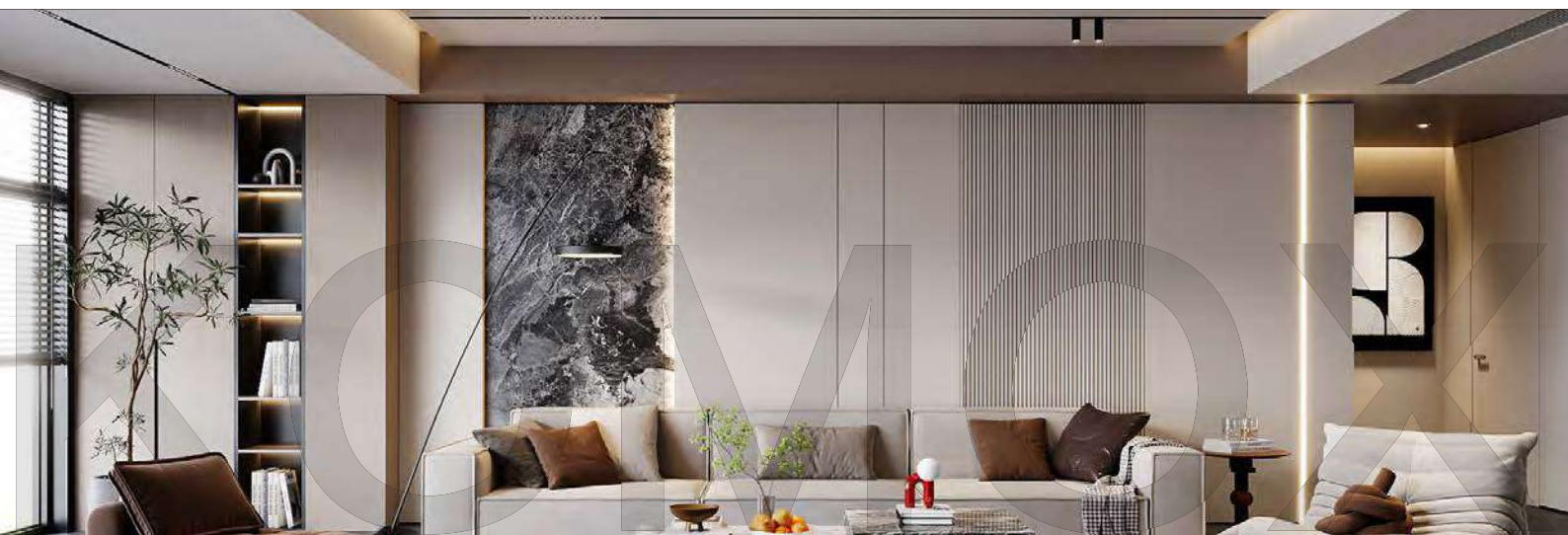



MS-2101



MS-2102



MS-2103

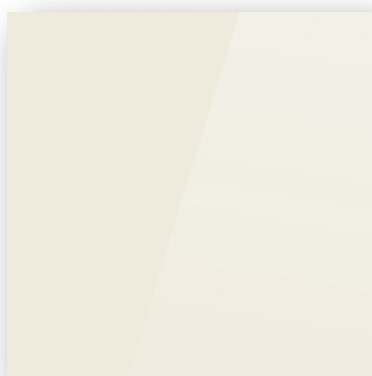

MS-2104



MS-2105



MS-2106



MS-2107

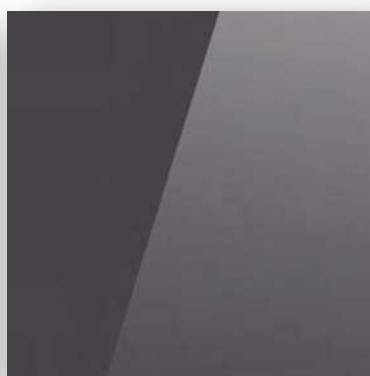

MS-2108

EB 亚克力亮光系列

基材：巴西博耐克
规格：2740*1220mm
封边：激光封边
厚度：22mm
备注：背面同色亮光亚克力



基材：颗粒板（待定）

规格：2740*1220mm

备注：双面同色单面 UV

封边：激光封边 / PUR 封边

厚度：18/25mm

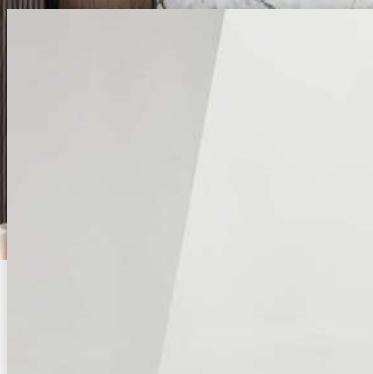

EB001



EB007



EB1701-2



EB1702



EB1713

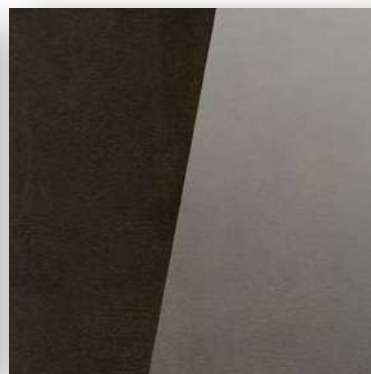

EB1725

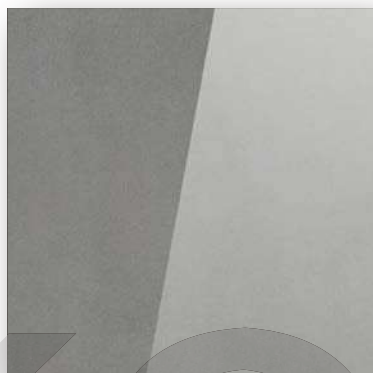

EB1744



EB1753

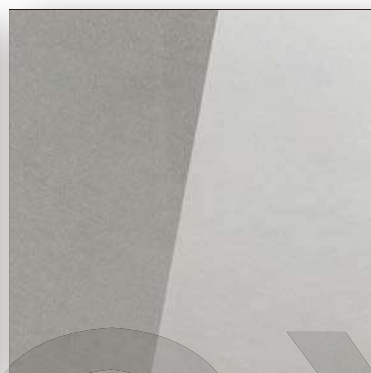

EB1761



EB1763



EB1769

EB 亮光系列

主推系列

基材: 进口欧卡菲 F ★★★★★

规格: 2740*1220mm

封边: 激光封边 / PUR 封边

厚度: 18/25mm

备注: 双面同色单面 UV



EB2012



EB2019



EB2020



EB2022



EB2033



美克系列

主推系列 | 新品

基材：实木颗粒板
 规格：2750*1850mm
 封边：激光封边
 厚度：18mm
 备注：双饰面哑光



WA22 雅悦胡桃

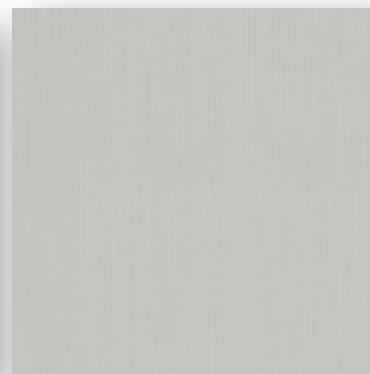

WA05 洛白布纹

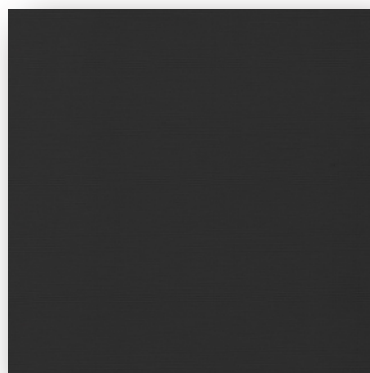

WA18 奥境黑藤

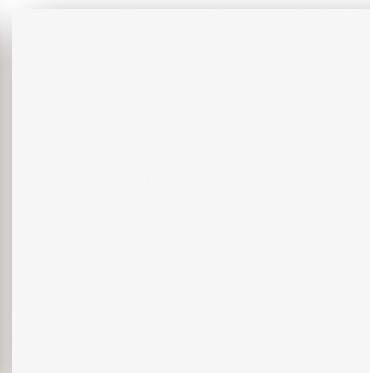

D-908-S 帕尔麻白



WA27 黑森胡桃 RE



WA16 希尔浅藤



SD-6601 意利白橡



PN33 摩卡皮纹

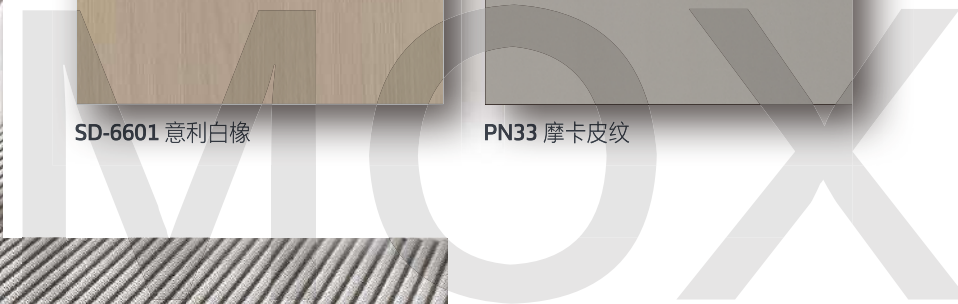

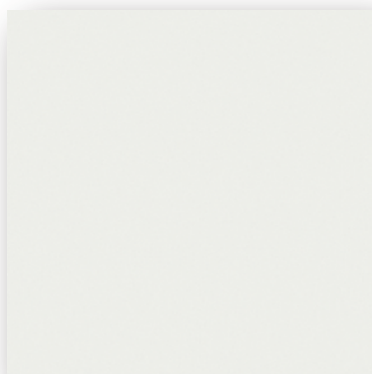

D-903-S 卢卡麻灰

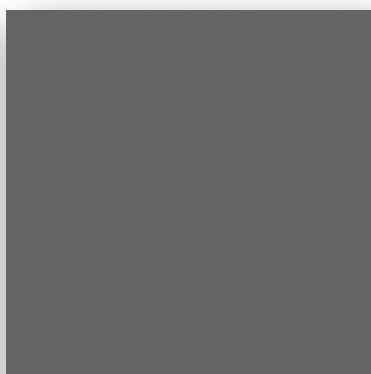

D-907-S 卡塔麻黑

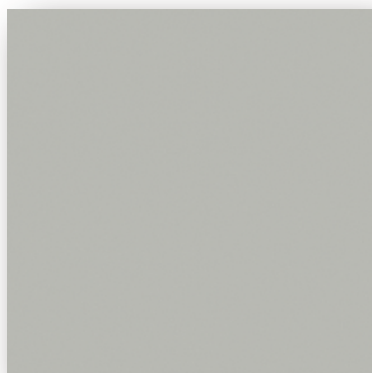

D-905-S 佛罗麻灰

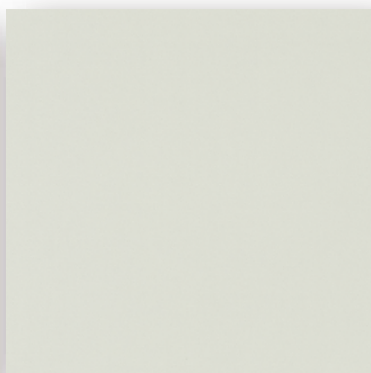

PN30 馥芮皮纹

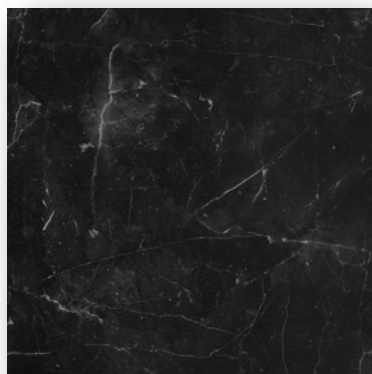

F640 弯黑电闪



F627-E 海浪条毡

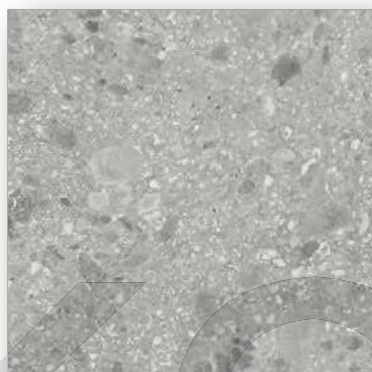

F612 卡奇尔石



LSB-W061 本色榆木

美克系列

主推系列 | 新品

基材：实木颗粒板
规格：2750*1850mm
封边：激光封边
厚度：18mm
备注：双饰面哑光



卡里亚系列
主推系列 | 新品

基材：实木颗粒板
规格：2800*2070mm
封边：激光封边
厚度：18mm
备注：双饰面哑光

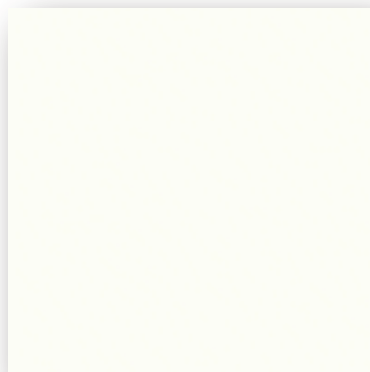

EBF-5501

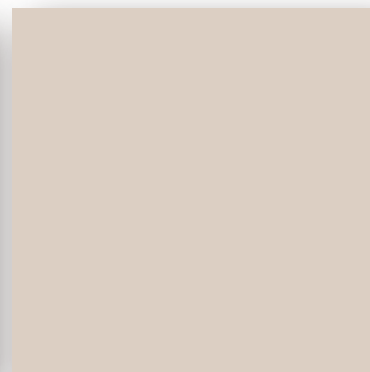

EBF-5502

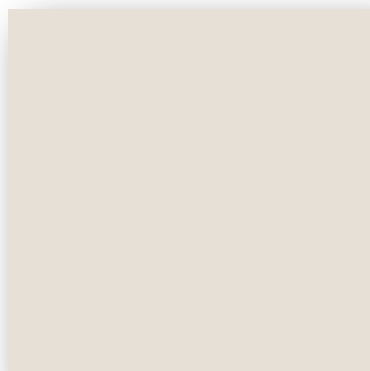

EBF-5503

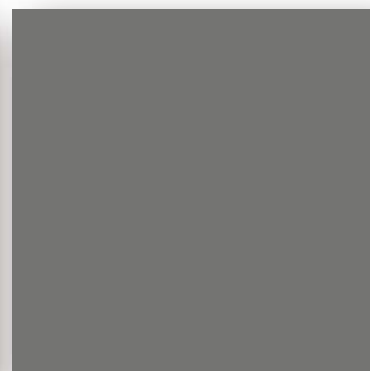

EBF-5505



EBF-5506



EBK-2511

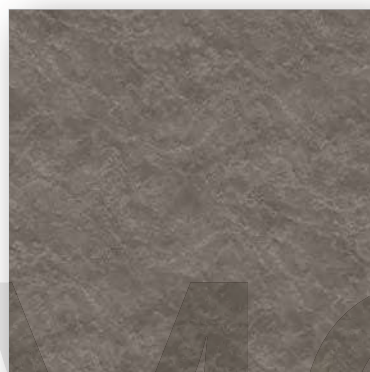

EBK-2515

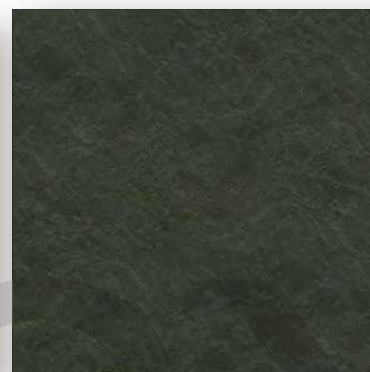

EBK-2522

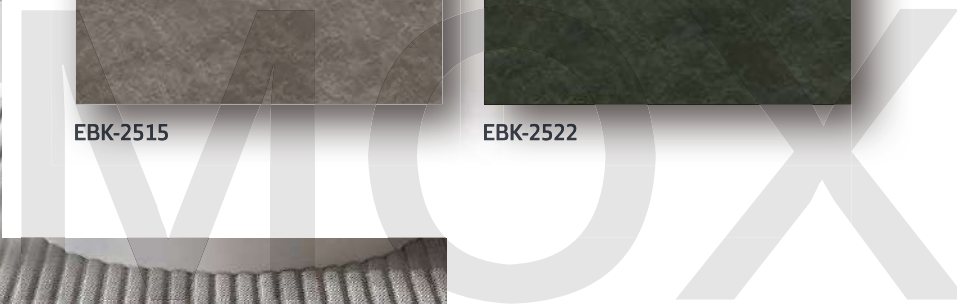

卡里亚系列
主推系列 | 新品

基材：实木颗粒板
规格：2800*2070mm
封边：激光封边
厚度：18mm
备注：双饰面哑光



EBK-2523

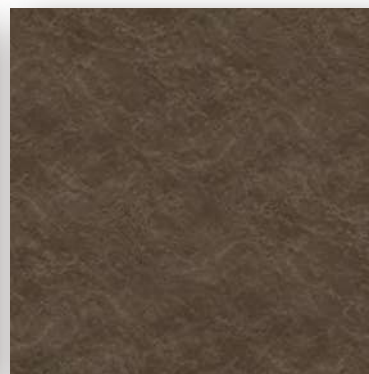

EBK-2524



EBK-2525



EBK-2526



EBK-2531

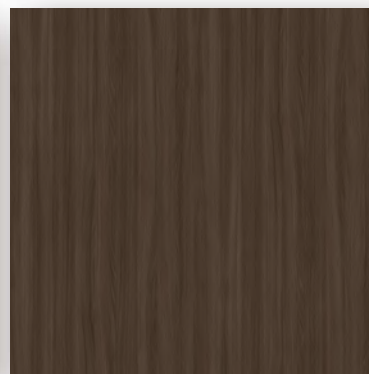

EBK-2532



EBK-5102



EBT-2703

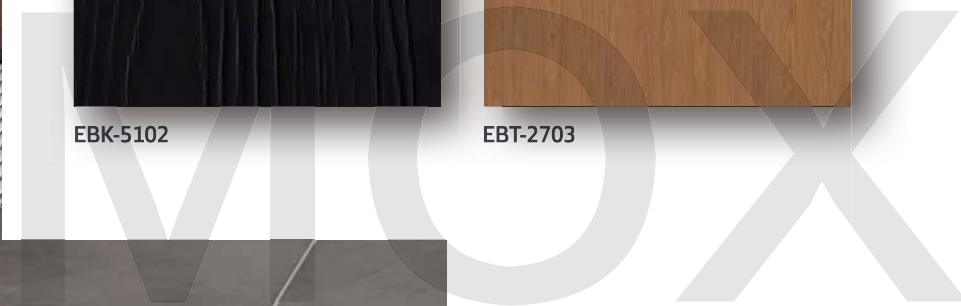



M3501

御木华章系列
主推系列 | 新品

基材：实木颗粒板
规格：2740*1220mm
封边：激光封边
厚度：18mm
备注：双饰面哑光



M3502

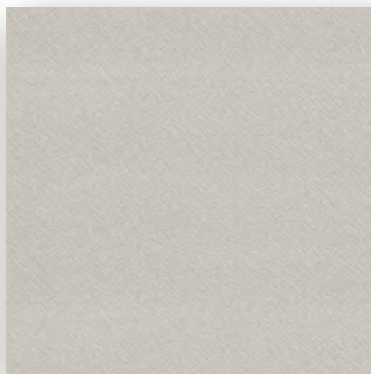

M3503



M3504



M3505

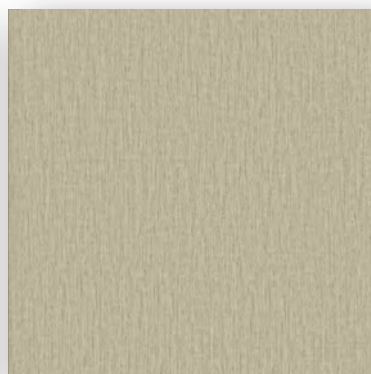

M3506



M3507



M3508



M3509



M3510





M3511

御木华章系列

主推系列 | 新品

基材: 实木颗粒板
规格: 2740*1220mm
封边: 激光封边
厚度: 18mm
备注: 双饰面哑光



M3512



M3513



M3514

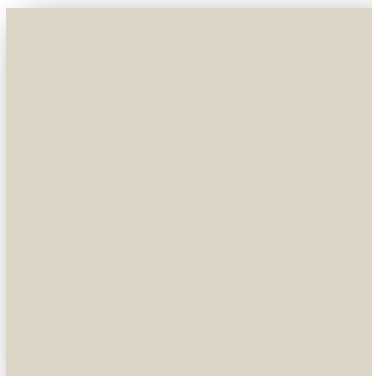

M3515

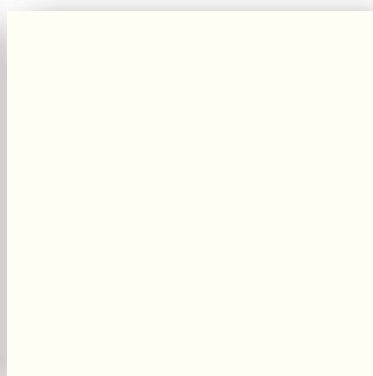

M3516

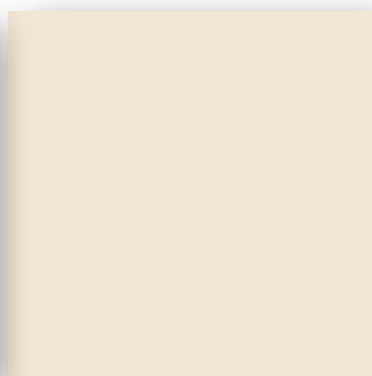

M3517

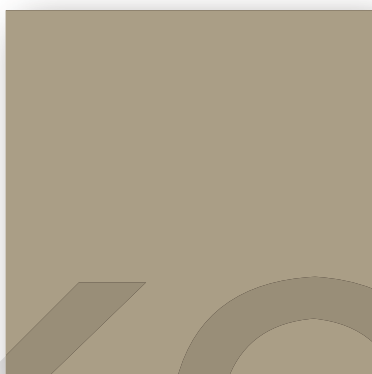

M3518

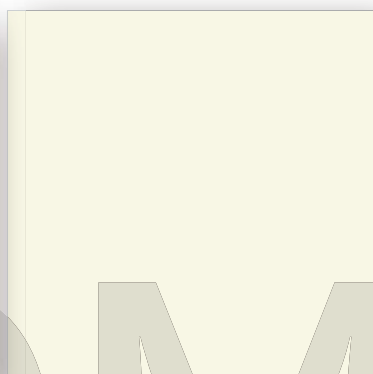

M3519

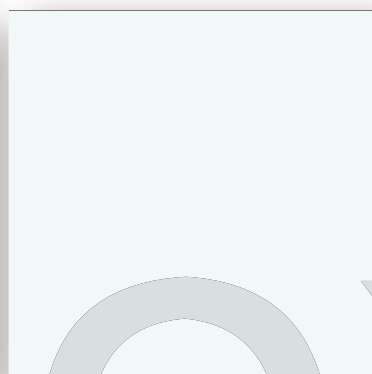

M3520





1991C 灰橡



1992C 低摩卡



1993C 烟熏橡木



1994C 橡木



1995C 银梨



1996C 半花橡木



1997C 美国橡木



1999C 黑胡桃

木皮精品系列

基材：博耐克
高度：2700mm
封边：激光封边
厚度：18mm
备注：双面同色





2991B 彩檀



2993B 美纹



1998C 低黑檀



2992B 凯旋箭木

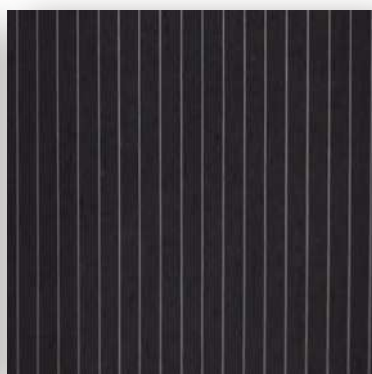

3994A 穿越时空



3991A 织女枫木



3993A 织女枫木



3992A 鱼骨纹

木皮精品系列

基材：博耐克

高度：2700mm

封边：激光封边

厚度：18mm

备注：双面同色





6001 牧野仙踪



6002 层峦疏影

木语系列 **主推系列**

基材：仿生多层板
规格：2440*1220mm
封边：激光封边 / PUR 封边
厚度：12/18/25mm
备注：双饰面哑光



6101 素雅榆木



6103 雅黄橡木



6107 深咖胡桃



6108 曜石尤加利



6201 新港云白



6202 新港月白



木语系列 **主推系列**

基材：仿生多层板

规格：2440*1220mm

封边：激光封边 /PUR 封边

厚度：12/18/25mm

备注：双饰面哑光

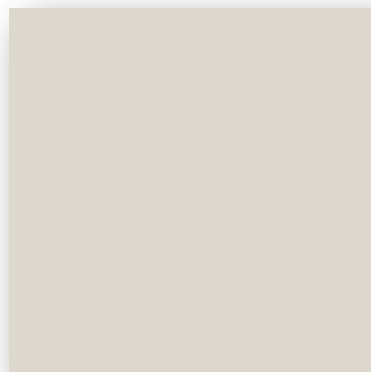

6203 杏子卡其

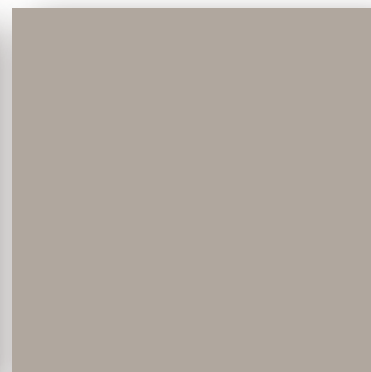

6204 淡奶茶

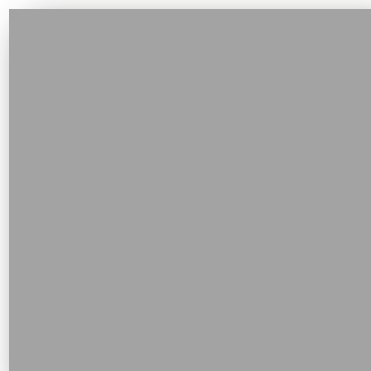

6205 星河灰



6206 牧野灰



6304 扶光



6402 凉风闲梦



6505 连峰绝壁



6701 素年锦时



木语系列 **主推系列**

基材：仿生多层板
规格：2440*1220mm
封边：激光封边 /PUR 封边
厚度：12/18/25mm
备注：双饰面哑光

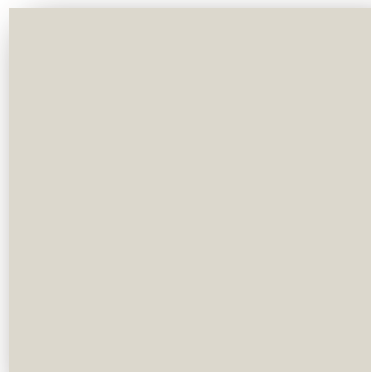

6203 杏子卡其

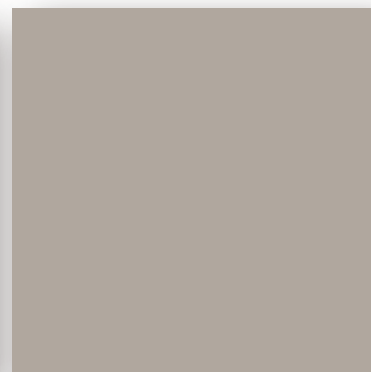

6204 淡奶茶

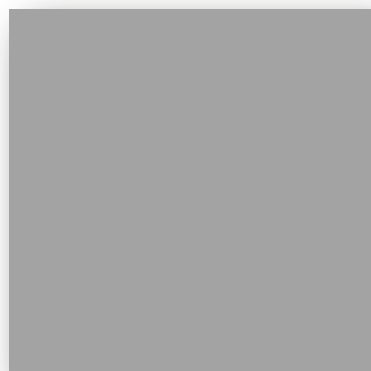

6205 星河灰



6206 牧野灰



6304 扶光



6402 凉风闲梦



6505 连峰绝壁



6701 素年锦时



花语香系列

KOMOX

基材：博耐克 / 实木颗粒板
封边：激光封边

规格：2740*1220mm
厚度：9/18/25mm

备注：双饰面哑光

www.komoxcabinet.com



M5701- 香草黄

M5702- 太空灰

M5800- 乔治亚黑

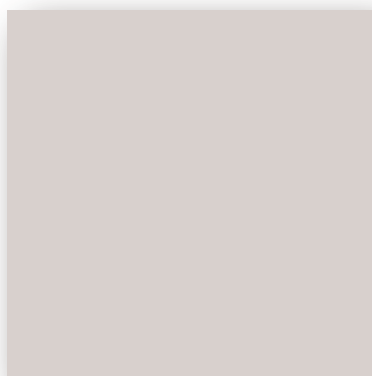

M5810- 艾普杏色



M5820- 果灰

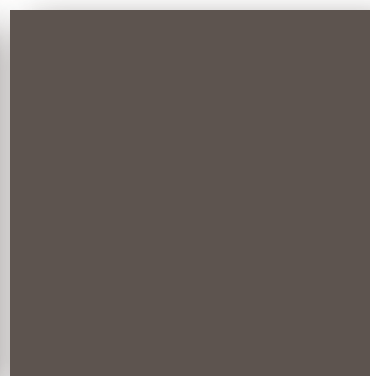

M5830- 淡松烟



M5850- 灯草灰

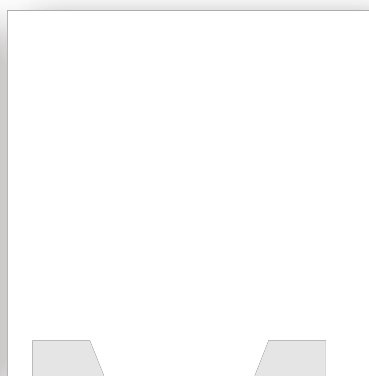

M5888- 艾普白色

KOMOX



M5508- 几何拼花



M5922- 圣马可深灰胡桃

臻选系列

基材：博耐克 / 实木颗粒板

规格：2740*1220mm

封边：激光封边

厚度：9/18/25mm

备注：双饰面哑光



M2101- 黄银梨



M2103- 炭黑橡木



M5205- 钻石银



M5206- 钻石咖



M8001- 帕拉图灰



M8099- 雅致柚木

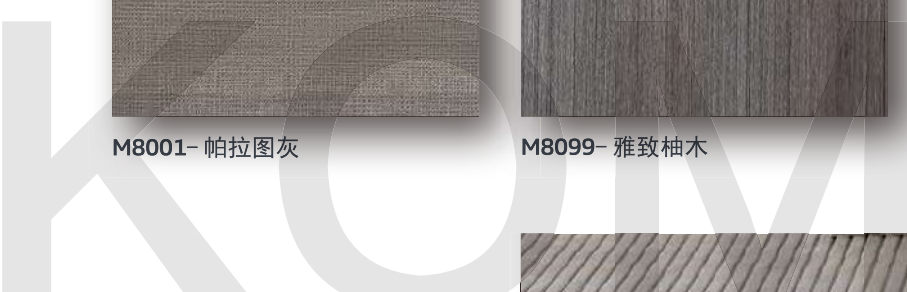

烟熏系列

基材：实木颗粒板
规格：2740*1220mm
封边：激光封边
厚度：9/18/25mm



YK2101



YK2102



OSB 柜体系列

基材：实木多层板 / 实木颗粒板
封边：激光封边

规格：2740*1220mm
厚度：9/18/25mm

备注：双饰面哑光



OS2103 轻奢钻石 - 咖

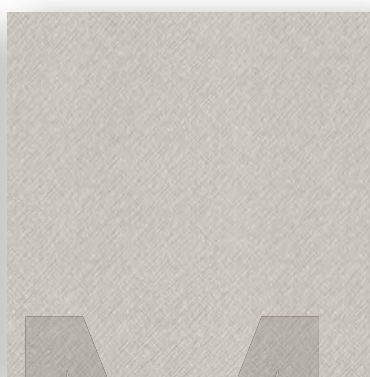

OS2104 轻奢钻石 - 银



OS2105 布拉格布纹 - 白



志纯系列

KOMOX

基材：实木多层板 / 实木颗粒板
封边：PUR

规格：2440*1220mm / 2740*1220mm
厚度：9/18/25mm

备注：双饰面哑光

www.komoxcabinet.com

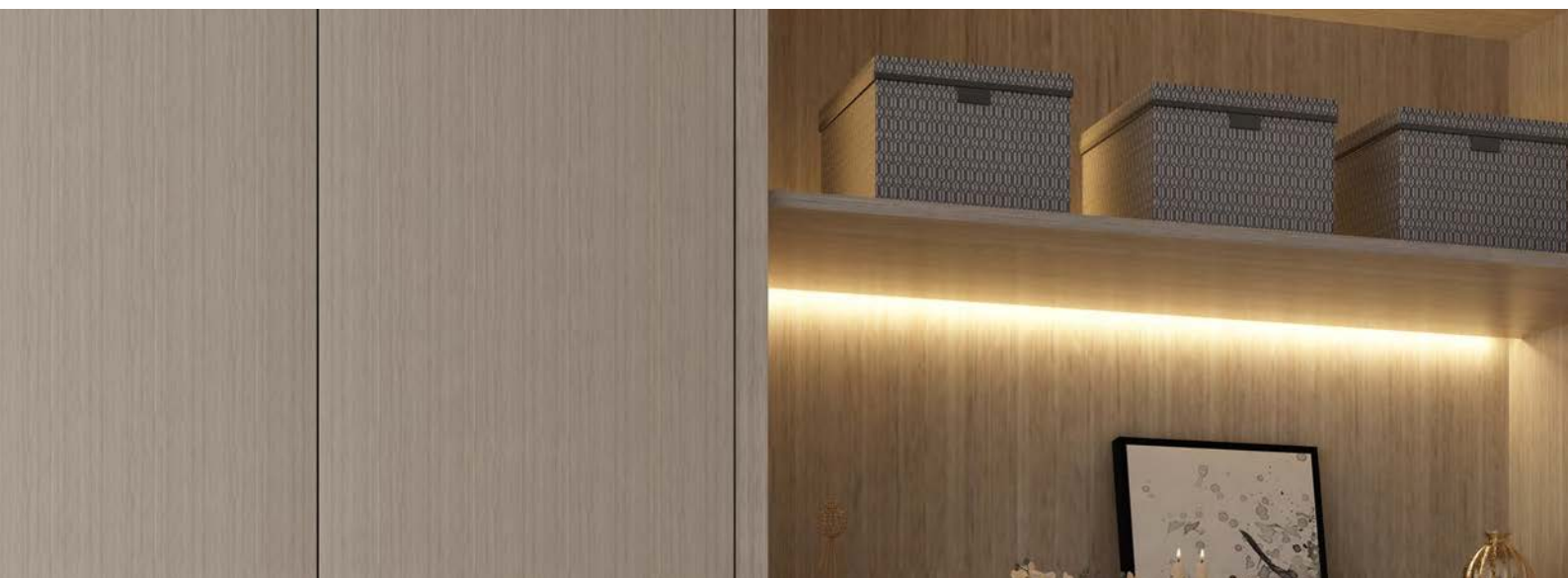

T2204 多 / 颗



T2205 多 / 颗



T520 颗



T522 颗

KOMOX

志纯系列

KOMOX

基材：实木多层板 / 实木颗粒板
封边：激光封边

规格：2440*1220mm / 2740*1220mm
厚度：9/18/25mm

备注：双饰面哑光

www.komoxcabinet.com



T525 多



T526 颗



T527 多



T534 多



T528 多



T535 多



KOMOX

- 尺寸单位 - 毫米 MM 面积单面 - 平方米m²，公司计算方式统一为：一米以下，不足 0.1 m²按 0.1 m² 计算；一米以上，不足 0.2 m²按 0.2 m²计算。宽度小于 50 毫米加收 15 元 / 板。
- 可以做多层板的颜色，如不备注清楚，默认为做密度板或者颗粒板。所有尺寸为成品尺寸（包含拉手位尺寸）。
- 异型：有造型的板件，异型价格加 50 元 / 件。



| 名称 | 门型编码 | 图样 | 颜色编号 | 单价 (元/米) | 材质 | 备注 |
|----------------------|-------|---|--|-------------|------|--|
| J型 一体 拉手 门板 | MB006 |  | 肤哑板: 001、002、003、004、005、007、008、019、031、033、039、054、056、068、069、070、072。 爱格板: W1000、U702、U963、U999、F434、F638、H1379、H3157、H3325、H3331、H3332。 其它色系封边: 骑士灰(QSH1)、轻奢灰(QSH2)、绅士灰(SSH)、陶土红(TTH)、星耀灰(XYH)、珍珠白(ZZB) | | 本色封边 | 可做板厚,25mm. 下单图 纸须注明高做 或宽做一体拉 手, 如两款拉 手竖装做对开 门, 须考虑拉 手中心U型 位置。 |
| U型 一体 拉手 门板 | MB007 |  | 肤哑板: 001、002、003、004、005、007、008、019、031、033、039、054、056、068、069、070、072。 爱格板: W1000、U702、U963、U999、F434、F638、H1379、H3157、H3325、H3331、H3332。 其它色系封边: 骑士灰(QSH1)、轻奢灰(QSH2)、绅士灰(SSH)、陶土红(TTH)、星耀灰(XYH)、珍珠白(ZZB) | | 本色封边 | 可做板厚,25mm. 下单图 纸须注明高做 或宽做一体拉 手, 如两款拉 手竖装做对开 门, 须考虑拉 手中心U型 位置。 |

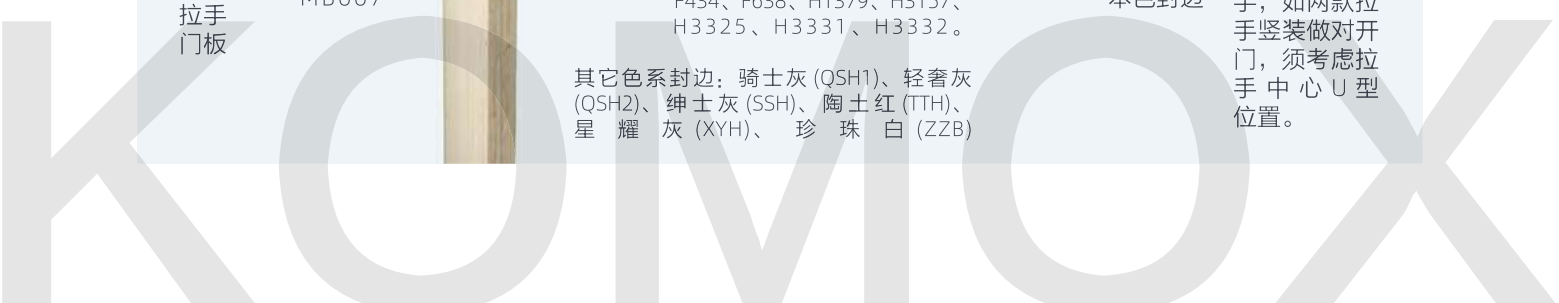



| 名称 | 门型编码 | 图样 | 颜色编号 | 单价 | 可做板 材厚度 | 备注 |
|----|------|----|------|----|------------|----|
|----|------|----|------|----|------------|----|

匠心
牛角
拉手
-160

YTL003-160

雷穆斯系列: PET-3706、PET-3708、PET-3711、PET-3738、PET-3756、PET-3759。

爱格板系列: W1000、U702、U705、U727、U732、U963、H1181、H1334、H1377、H1379、H3157、H3158、H3342、F638。

木皮系列: M-383、M-385、M-388、M-393。

德隆系列: 全系列可做

极致金属光感系列: 全系列可做

其它色系封边: 陶土红 (TTH)

拉手长
160, 竖
装距下
1040, 横
装居中

匠心
牛角
拉手
-328

YTL003-328



18/25mm

拉手长
328, 竖
装距
下 872,
横装居中

匠 心
牛 角
拉 手
-1100

YTL003-1100

拉 手 长
1100, 竖
装距下 100

匠 心
牛 角
拉 手
-1200

YTL003-1200



18/25mm

雷穆斯系列: PET-3706、PET-3708、PET-3711、PET-3738、PET-3756、PET-3759。

爱格板系列: W1000、U702、U705、U727、U732、U963、H1181、H1334、H1377、H1379、H3157、H3158、H3342、F638。

木皮系列: M-383、M-385、M-388、M-393。

德隆系列: 全系列可做

极致金属光感系列: 全系列可做

其它色系封边: 陶土红 (TTH)

拉 手 长
1200 (可
更 改, 可
做 通 长 款)



名称

图样

颜色编号

单价
(元/个)

可做板
材厚度

骨骼线拉手



双饰面板可做

18/25mm

骨骼线拉手



双饰面板可做

18/25mm

骨骼线拉手



双饰面板可做

18/25mm



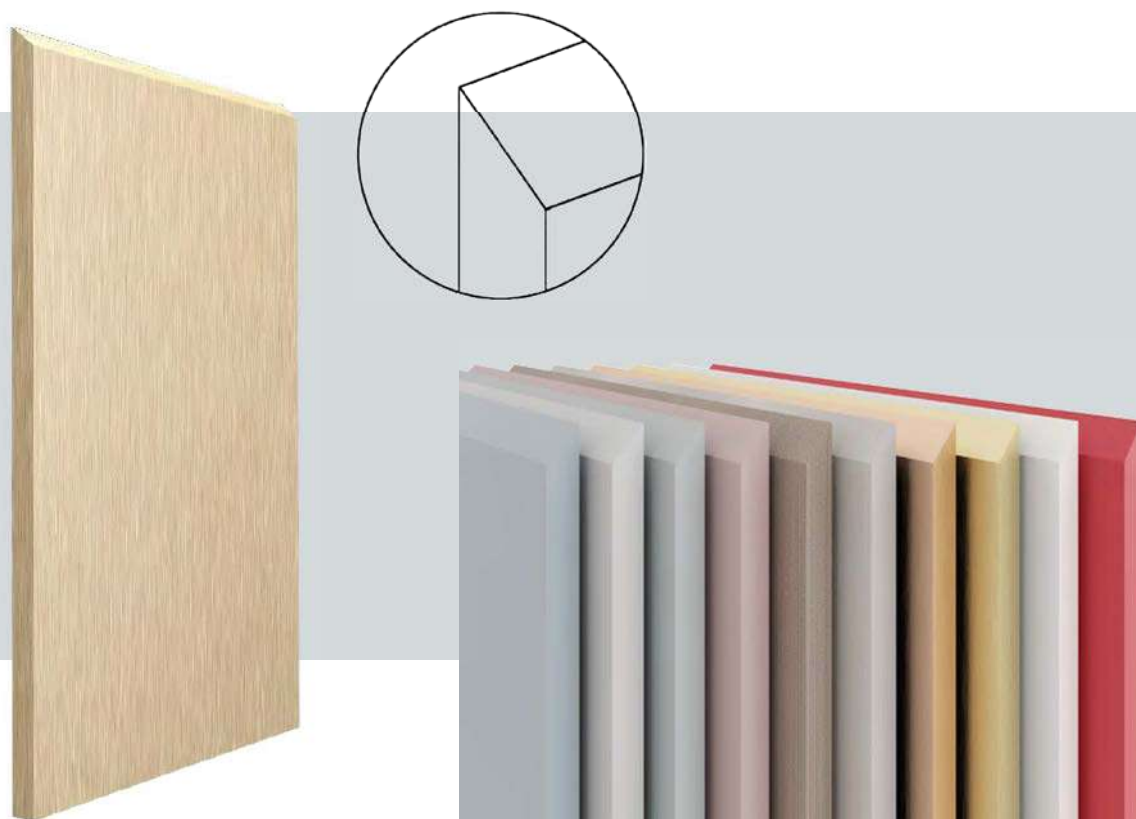

| 名称 | 门型编码 | 颜色编号 | 单价 (元/米) | 材质 | 备注 |
|----|------|------|-------------|----|----|
|----|------|------|-------------|----|----|

大 45
度 折
边 门 板

MB005

PET 抗指纹肤哑系列: PET-3705、PET-3706、PET-3707、PET-3708、PET-3709、PET-3710、PET-3711、PET-3712。

PET 金属拉丝系列: PET-3861、PET-3862、PET-3863、PET-3865、PET-3866、PET-3867、PET-3868、PET-3869。

迪 弗 双 面 高 光 系 列:
ZH2801、ZH2802、
ZH2803、ZH2808、
ZH2809、ZH2811、
ZH2827。

以上 23 个 颜色 18mm 门板
可做 45 度 折 边 免 拉 手。

本色封边

1、可做板厚 18mm;
2、只能做中纤板基材;
3、后成型, 斜口拉手
分上下。



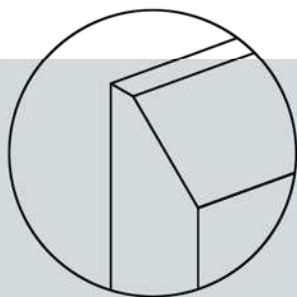

| 名称 | 门型编码 | 系列名称 | 颜色编号 | 可做板 材厚度 | 单价 (元/米) | 材质 |
|----|------|------|------|------------|-------------|----|
|----|------|------|------|------------|-------------|----|

| | | | | | | |
|----------------|-------|-------------|--|------|--|------|
| 大 45 度 折边门板 | MB004 | PET 雷穆斯系列 | PET-3732、PET-3733、 PET-3735、PET-3736、 PET-3737、PET-3738、 PET-3739、PET-3750、 PET-3756、PET-3757、 PET-3758、PET-3759、 PET-3718 | 18mm | | 本色封边 |
| 大 45 度 折边门板 | MB004 | 臻选系列 | 全系列可做 | 18mm | | 本色封边 |
| 大 45 度 折边门板 | MB004 | 花语香系列 | 全系列可做 | 18mm | | 本色封边 |
| 大 45 度 折边门板 | MB004 | 志纯系列 | 全系列可做 | 18mm | | 本色封边 |
| 大 45 度 折边门板 | MB004 | OSB 柜体系列 | OS2103、OS2104、OS2105、OS2106 | 18mm | | 本色封边 |
| 大 45 度 折边门板 | MB004 | 烟熏系列 | YK2101、YK2102 | 18mm | | 本色封边 |
| 大 45 度 折边门板 | MB004 | 西班牙进口木纹纸系列 | R0109B-5 | 18mm | | 本色封边 |
| 大 45 度 折边门板 | MB004 | 木纹系列 | H3331F | 18mm | | 本色封边 |
| 大 45 度 折边门板 | MB004 | 云石双面哑光系列 | ZH-Y1701、ZH-Y1702、ZH-Y1725 | 18mm | | 本色封边 |
| 大 45 度 折边门板 | MB004 | 高端橱柜柜体系列 | W050D | 18mm | | 本色封边 |
| 大 45 度 折边门板 | MB004 | 普通柜体系列 | M001 | 18mm | | 本色封边 |
| 大 45 度 折边门板 | MB004 | PET 抗指纹肤哑系列 | PET-3705、PET-3706、PET-3707、 PET-3708、PET-3709、PET-3710、 PET-3711、PET-3712 | 18mm | | 本色封边 |
| 大 45 度 折边门板 | MB004 | PET 金属拉丝系列 | PET-3861、PET-3862、PET-3863、 PET-3865、PET-3866、PET-3867、 PET-3868、PET-3869 | 18mm | | 本色封边 |
| 大 45 度 折边门板 | MB004 | 肤哑系列 | 全系列可做 | 18mm | | 本色封边 |
| 大 45 度 折边门板 | MB004 | 肤哑 OSB 系列 | 全系列可做 | 18mm | | 本色封边 |
| 大 45 度 折边门板 | MB004 | 原装进口爱格板系列 | 全系列可做 | 18mm | | 本色封边 |

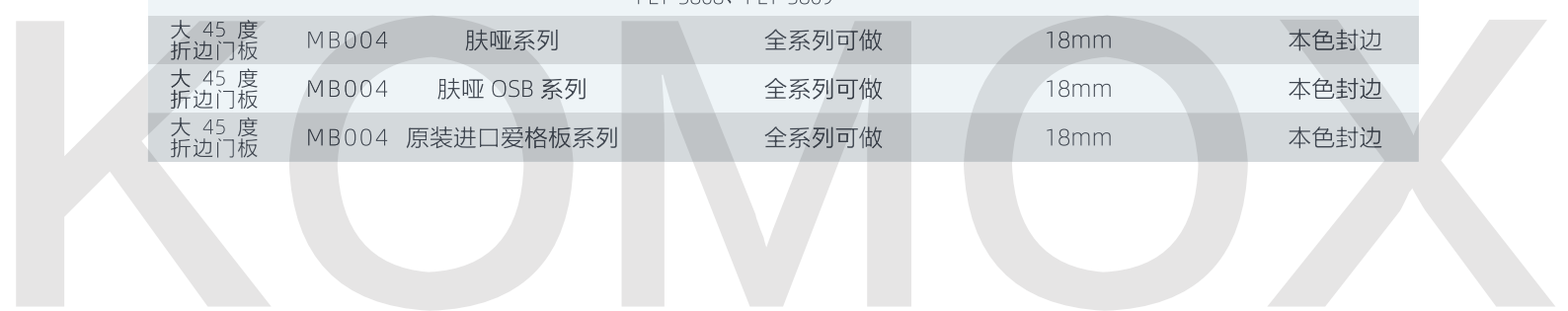

圆边激光封边门板



钻石激光封边门板

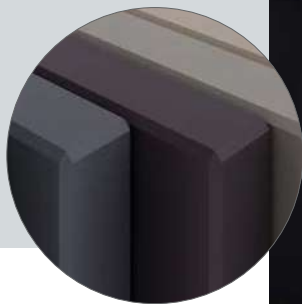

| 名称 | 门型编码 | 系列名称 | 颜色编号 | 可做板 材厚度 | 单价 | 材质 |
|----|------|------|------|------------|----|----|
|----|------|------|------|------------|----|----|

| | | | | | | |
|--------------|----------------|---------------------------|--|------|--|----------|
| 圆边激光 钻石激光 | MB002 MB003 | EB 四耐 /EB 亚克力 /EB 亮光系列 | 全系列只做激光封边 | 18mm | | 本色 封边 |
| 圆边激光 钻石激光 | MB002 MB003 | PET 雷穆斯系列(二代) | 全系列只做激光封边 | 18mm | | 本色 封边 |
| 圆边激光 钻石激光 | MB002 MB003 | PET 抗指纹肤哑系列 | 全系列可做 | 18mm | | 本色 封边 |
| 圆边激光 钻石激光 | MB002 MB003 | 肤亚双面亚克力系列 | 全系列可做 | | | 本色 封边 |
| 圆边激光 钻石激光 | MB002 MB003 | 肤哑系列 | FY-001、FY-002、FY-004、 FY-005、FY-006 | 18mm | | 本色 封边 |
| 圆边激光 钻石激光 | MB002 MB003 | 爱格系列 | W980、W1000、U188、U702、 U705、U727、U732、U740、 U960、U963、U999、F638、 H1143、H1181、H1334、H1367、 H1369、H1377、H1379、H1386、 H1714、H3041、H3157、H3158、 H3309、H3325、H3702、H3342 | 18mm | | 本色 封边 |
| 圆边激光 钻石激光 | MB002 MB003 | 爱格系列 | W1000、U702、U705、U732、 U740、U960、U999、H1334、 H1377、H1379、H3041、H3157、 H3158、H3309、H3325、H3342 | 25mm | | 本色 封边 |
| 圆边激光 钻石激光 | MB002 MB003 | UV 云石系列 | ZH-1701UV、ZH-1702UV、ZH- 1713、ZH-1725UV、ZH-1744、 ZH-1753、ZH-1763、ZH-1769、 ZH-001、ZH-007、ZH-2012、ZH- 2013、ZH-2019、ZH-2020、ZH- 2022、ZH-2033 | 18mm | | 本色 封边 |
| 圆边激光 钻石激光 | MB002 MB003 | UV 云石系列 | ZH-1725UV | 25mm | | 本色 封边 |









| 序号 | 名称 | 效果图 | 图列 | 工艺编号 | 工艺说明 | 门板厚度 | 单价 | 备注 |
|----|----------|---|---|-------|---|---------------|----|--------------------------------|
| 1 | 平开门 |  |  | MB001 | 1、门板可变尺寸： $300\text{mm} \leq W \leq 600\text{mm}$ $350\text{mm} \leq H \leq 2720\text{mm}$ 2、翻门可变尺寸： $500\text{mm} \leq W \leq 1000\text{mm}$ $300\text{mm} \leq H \leq 400\text{mm}$ 3、抽面可变尺寸： $300\text{mm} \leq W \leq 900\text{mm}$ $100\text{mm} \leq H \leq 400\text{mm}$ | 18mm /25mm | | 可按标准门板颜色选配 |
| 2 | 激光封边门板 |  |  | MB002 | 1、门板可变尺寸： $300\text{mm} \leq W \leq 600\text{mm}$ $350\text{mm} \leq H \leq 2720\text{mm}$ 2、翻门可变尺寸： $500\text{mm} \leq W \leq 1000\text{mm}$ $300\text{mm} \leq H \leq 400\text{mm}$ 3、抽面可变尺寸： $300\text{mm} \leq W \leq 900\text{mm}$ $100\text{mm} \leq H \leq 400\text{mm}$ | 18mm /25mm | | 请参详激光封边门板产品型号及板件规格一览表选配 |
| 3 | 钻石激光封边门板 |  |  | MB003 | 1、门板可变尺寸： $300\text{mm} \leq W \leq 600\text{mm}$ $350\text{mm} \leq H \leq 2720\text{mm}$ 2、翻门可变尺寸： $500\text{mm} \leq W \leq 1000\text{mm}$ $300\text{mm} \leq H \leq 400\text{mm}$ 3、抽面可变尺寸： $300\text{mm} \leq W \leq 900\text{mm}$ $100\text{mm} \leq H \leq 400\text{mm}$ | 18mm /25mm | | 请参详激光封边门板产品型号及板件规格一览表选配 |
| 4 | 小45度封边门板 |  |  | MB004 | 1、门板可变尺寸： $300\text{mm} \leq W \leq 600\text{mm}$ $350\text{mm} \leq H \leq 2720\text{mm}$ 2、翻门可变尺寸： $500\text{mm} \leq W \leq 1000\text{mm}$ $300\text{mm} \leq H \leq 400\text{mm}$ 3、抽面可变尺寸： $300\text{mm} \leq W \leq 900\text{mm}$ $100\text{mm} \leq H \leq 400\text{mm}$ | 18mm | | 斜口拉手分上下，可做颜色请参详小45度封边门板型号一览表选配 |

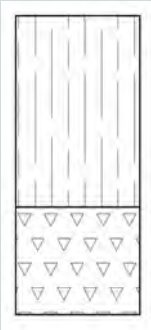

| 序号 | 名称 | 效果图 | 图列 | 工艺编号 | 工艺说明 | 门板厚度 | 单价 | 备注 |
|----|-----------|---|---|-------|---|------|----|---------------------------------------|
| 5 | 大45度封边门板 |  |  | MB005 | 1、门板可变尺寸： $300\text{mm} \leq W \leq 600\text{mm}$ $350\text{mm} \leq H \leq 2720\text{mm}$ 2、翻门可变尺寸： $500\text{mm} \leq W \leq 1000\text{mm}$ $300\text{mm} \leq H \leq 400\text{mm}$ 3、抽面可变尺寸： $300\text{mm} \leq W \leq 900\text{mm}$ $100\text{mm} \leq H \leq 400\text{mm}$ | 18mm | | 后成型 斜口拉手分上下，可做颜色请参详大45度封边门板型号一览表选配 |
| 6 | J型一体免拉手门板 |  |  | MB006 | 1、门板可变尺寸： $300\text{mm} \leq W \leq 600\text{mm}$ $350\text{mm} \leq H \leq 2720\text{mm}$ 2、翻门可变尺寸： $500\text{mm} \leq W \leq 1000\text{mm}$ $300\text{mm} \leq H \leq 400\text{mm}$ 3、抽面可变尺寸： $300\text{mm} \leq W \leq 900\text{mm}$ $150\text{mm} \leq H \leq 400\text{mm}$ | 25mm | | 封边拉手分左右和上下（可做颜色请参详J型/U型一体拉手型号一览表选配） |
| 7 | U型一体免拉手门板 |  |  | MB007 | 1、门板可变尺寸： $300\text{mm} \leq W \leq 600\text{mm}$ $350\text{mm} \leq H \leq 2720\text{mm}$ 2、翻门可变尺寸： $500\text{mm} \leq W \leq 1000\text{mm}$ $300\text{mm} \leq H \leq 400\text{mm}$ 3、抽面可变尺寸： $300\text{mm} \leq W \leq 900\text{mm}$ $150\text{mm} \leq H \leq 400\text{mm}$ | 25mm | | 封边拉手分左右和上下（可做颜色请参详J型/U型一体拉手型号一览表选配） |
| 8 | 钢琴键格栅 |  |  | | 门板尺寸要求： $300\text{mm} \leq W \leq 600\text{mm}$; $350\text{mm} \leq H \leq 2720\text{mm}$ | | | 双饰面板可做 |

| 序号 | 名称 | 效果图 | 图列 | 工艺编号 | 工艺说明 | 门板厚度 | 单价 | 备注 |
|----|-------|---|---|--------|--|-------------|----|---|
| 9 | 格栅屏风 |  |  | | <p>1、屏风内框及格栅条为18mm厚的板，内框四边45°角拼接；横竖格栅条两端与内框四边用木梢连接；</p> <p>2、屏风外框为25mm厚板，外框四边用45°斜拼海棠角-2标准工艺（90度双头连接杆拼接，每个角两排孔）；</p> | | | 内框及格栅条深度:40mm; 外框深度:45mm; |
| 10 | |  | | | <p>1、格栅圆灯可装在18格栅条顶端或底端，顶端或底端居中开孔：$\phi 8^*D25$；</p> <p>2、格栅条长度：≥ 200；</p> <p>3、格栅圆灯可选色温有：3200K、4000K；可选灯光有白光、黄光；</p> <p>4、格栅底板开好出线孔，孔径10，打穿，孔中心距格栅条顶端或底端30，圆孔灯及出线孔位置避开格栅拉米；</p> | | | |
| 11 | 弧型玻璃门 |  |  | MB015 | <p>门板可变尺寸： $300\text{mm} \leq W \leq 600\text{mm}$ $350\text{mm} \leq H \leq 2150\text{mm}$</p> | 18/22/25板可做 | | 18/22/25板可做玻璃5mm，玻璃背面四周10mm宽及侧面四周喷黑油标配灰茶玻、欧洲灰玻、超白玻、白玻、金茶玻 |
| 12 | 斜拼接门 |  |  | MB016A | <p>门板可变尺寸： $300\text{mm} \leq W \leq 600\text{mm}$ $350\text{mm} \leq H \leq 2720\text{mm}$</p> | 18/22/25板可做 | | 板材厚度一致的才可以拼接 |

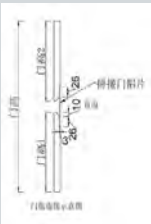

| 序号 | 名称 | 效果图 | 图列 | 工艺编号 | 工艺说明 | 门板厚度 | 单价 | 备注 |
|----|---------|---|---|--------|--|-------------|----|--|
| 13 | 平拼接门 |  |  | MB016B | 门板可变尺寸： 300mm ≤ W ≤ 600mm 350mm ≤ H ≤ 2720mm | 18/22/25板可做 | | 板材厚度一致的才可以拼接 |
| 14 | 百叶门 |  |  | MB017 | 1、门板可变尺寸： 300mm ≤ W ≤ 600mm 350mm ≤ H ≤ 2720mm 2、翻门可变尺寸： 500mm ≤ W ≤ 1000mm 300mm ≤ H ≤ 400mm | 18/25板可做 | | PET3705、PET3706、PET3707、PET3708、PET3709、PET3710、PET3711、PET3712、LY316、LY300、LY303、LY308、LY309、LY602、LY604、U702、W1000、U705、U727、U732、U963、EBF121(以上板材颜色可和百叶做同色，其他板材颜色为间色) |
| 15 | 大小45度夹板 |  |  | | 1、W ≤ 300 铝片只要左右两排孔位 2、300 < W ≤ 600 铝片要三排孔，左右两排孔位，中间孔位均分 3、铝片加工宽度：W = 门板宽度 4、铝片颜色可做氟碳全色系 5、只能做中纤板基材 | | | |
| 16 | L型包边抽屉柜 | |  | | | | | L型(内45°角)包边 18/22/25板可做 |



| 序号 | 名称 | 效果图 | 图列 | 工艺编号 | 工艺说明 | 单价 |
|----|----|-----|----|------|------|----|
|----|----|-----|----|------|------|----|

1
直边拼角平开门板-18



1、门板可变尺寸：
300mm ≤ W ≤ 600mm
350mm ≤ H ≤ 2720mm
2、翻门可变尺寸：
500mm ≤ W ≤ 1000mm
300mm ≤ H ≤ 400mm
3、抽面可变尺寸：
300mm ≤ W ≤ 900mm
100mm ≤ H ≤ 400mm

2
直边拼角平开门板-9



1、门板可变尺寸：
300mm ≤ W ≤ 600mm
350mm ≤ H ≤ 2720mm
2、翻门可变尺寸：
500mm ≤ W ≤ 1000mm
300mm ≤ H ≤ 400mm
3、抽面可变尺寸：
300mm ≤ W ≤ 900mm
100mm ≤ H ≤ 400mm

3
斜边拼角平开门板



1、门板可变尺寸：
300mm ≤ W ≤ 600mm
350mm ≤ H ≤ 2720mm
2、翻门可变尺寸：
500mm ≤ W ≤ 1000mm
300mm ≤ H ≤ 400mm
3、抽面可变尺寸：
300mm ≤ W ≤ 900mm
100mm ≤ H ≤ 400mm



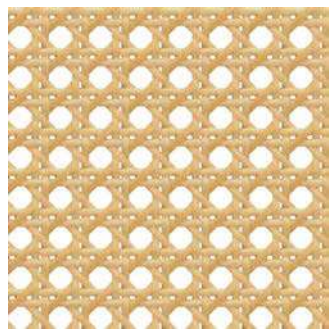

TB001 仿青色藤编

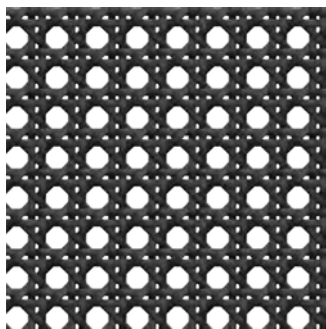

TB002 黑色藤编

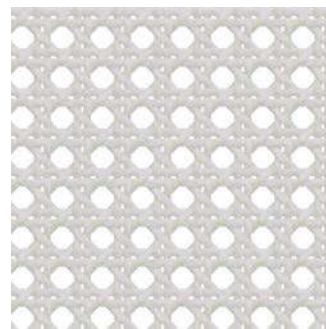

TB003 白色藤编

门板标准：藤制品门板

| 序号 | 名称 | 效果图 | 图列 | 工艺编号 | 工艺说明 | 门板厚度 | 单价 | 备注 |
|----|-------|-----|----|--------|--|---------|----|---|
| 1 | 藤编门-A | | | MTB001 | 1、门板可变尺寸： 300mm ≤ W ≤ 450mm 350mm ≤ H ≤ 2720mm 2、翻门可变尺寸： 500mm ≤ W ≤ 1000mm 300mm ≤ H ≤ 400mm | 18-22mm | | 板材系列花色有 9mm 板及匠心牛角拉手工艺术封边条的才可做藤编门(爱格板系列：W1000、U702、U705、H1334、1377、H1379、3157、H3158、F638) |
| 2 | 藤编门-B | | | MTB002 | 1、门板可变尺寸： 300mm ≤ W ≤ 450mm 350mm ≤ H ≤ 2720mm 2、翻门可变尺寸： 500mm ≤ W ≤ 1000mm 300mm ≤ H ≤ 400mm | 18-22mm | | 板材系列花色有 9mm 板及匠心牛角拉手工艺术封边条的才可做藤编门(爱格板系列：W1000、U702、U705、H1334、1377、H1379、3157、H3158、F638) |
| 3 | 藤编门-C | | | MTB003 | 1、门板可变尺寸： 300mm ≤ W ≤ 450mm 350mm ≤ H ≤ 2720mm 2、翻门可变尺寸： 500mm ≤ W ≤ 1000mm 300mm ≤ H ≤ 400mm | 18-22mm | | 板材系列花色有 9mm 板及匠心牛角拉手工艺术封边条的才可做藤编门(爱格板系列：W1000、U702、U705、H1334、1377、H1379、3157、H3158、F638) |



| 序号 | 名称 | 效果图 | 图列 | 工艺编号 | 工艺说明 | 门板厚度 | 单价 | 备注 |
|----|-------|---|---|--------|--|---------|----|--|
| 4 | 藤编门-D |  |  | MTB004 | 1、门板可变尺寸： 300mm ≤ W ≤ 450mm 350mm ≤ H ≤ 2720mm 2、翻门可变尺寸： 500mm ≤ W ≤ 1000mm 300mm ≤ H ≤ 400mm | 18-22mm | | 板材系列花色有 9mm 板及匠心牛角拉手工艺封边条的才可做藤编门(爱格板系列：W1000、U702、U705、H1334、1377、H1379、3157、H3158、F638) |
| 5 | 藤编门-E |  |  | MTB005 | 1、门板可变尺寸： 300mm ≤ W ≤ 450mm 350mm ≤ H ≤ 2720mm 2、翻门可变尺寸： 500mm ≤ W ≤ 1000mm 300mm ≤ H ≤ 400mm | 18-22mm | | 板材系列花色有 9mm 板及匠心牛角拉手工艺封边条的才可做藤编门(爱格板系列：W1000、U702、U705、H1334、1377、H1379、3157、H3158、F638) |
| 6 | 藤编门-F |  |  | MTB006 | 1、门板可变尺寸： 300mm ≤ W ≤ 450mm 350mm ≤ H ≤ 2720mm 2、翻门可变尺寸： 500mm ≤ W ≤ 1000mm 300mm ≤ H ≤ 400mm | 18-22mm | | 板材系列花色有 9mm 板及匠心牛角拉手工艺封边条的才可做藤编门(爱格板系列：W1000、U702、U705、H1334、1377、H1379、3157、H3158、F638) |
| 7 | 藤编门-G |  |  | MTB007 | 1、门板可变尺寸： 300mm ≤ W ≤ 450mm 350mm ≤ H ≤ 2720mm 2、翻门可变尺寸： 500mm ≤ W ≤ 1000mm 300mm ≤ H ≤ 400mm | 18-22mm | | 板材系列花色有 9mm 板及匠心牛角拉手工艺封边条的才可做藤编门(爱格板系列：W1000、U702、U705、H1334、1377、H1379、3157、H3158、F638) |
| 8 | 藤编门-H |  |  | MTB008 | 1、门板可变尺寸： 300mm ≤ W ≤ 450mm 350mm ≤ H ≤ 2720mm 2、翻门可变尺寸： 500mm ≤ W ≤ 1000mm 300mm ≤ H ≤ 400mm | 18-22mm | | 板材系列花色有 9mm 板及匠心牛角拉手工艺封边条的才可做藤编门(爱格板系列：W1000、U702、U705、H1334、1377、H1379、3157、H3158、F638) |



| 序号 | 名称 | 效果图 | 图例 | 工艺编号 | 工艺说明 | 门板厚度 | 单价 | 备注 |
|----|---------|---|---|------|--|---------|----|--|
| 1 | 玻璃藤编门-A |  |  | | 1、门板可变尺寸： 300mm ≤ W ≤ 450mm 350mm ≤ H ≤ 2720mm 2、翻门可变尺寸： 500mm ≤ W ≤ 1000mm 300mm ≤ H ≤ 400mm | 18-20mm | | 板材系列花色有 9mm 板及匠心牛角拉手工艺封边条的才可做藤编门(爱格板系列：W1000、U702、U705、H1334、1377、H1379、3157、H3158、F638) |
| 2 | 玻璃藤编门-B |  |  | | 1、门板可变尺寸： 300mm ≤ W ≤ 450mm 350mm ≤ H ≤ 2720mm 2、翻门可变尺寸： 500mm ≤ W ≤ 1000mm 300mm ≤ H ≤ 400mm | 18-20mm | | 板材系列花色有 9mm 板及匠心牛角拉手工艺封边条的才可做藤编门(爱格板系列：W1000、U702、U705、H1334、1377、H1379、3157、H3158、F638) |
| 3 | 藤编门-C |  |  | | 1、门板可变尺寸： 300mm ≤ W ≤ 450mm 350mm ≤ H ≤ 2720mm 2、翻门可变尺寸： 500mm ≤ W ≤ 1000mm 300mm ≤ H ≤ 400mm | 18-20mm | | 板材系列花色有 9mm 板及匠心牛角拉手工艺封边条的才可做藤编门(爱格板系列：W1000、U702、U705、H1334、1377、H1379、3157、H3158、F638) |
| 4 | 藤编门-D |  |  | | 1、门板可变尺寸： 300mm ≤ W ≤ 450mm 350mm ≤ H ≤ 2720mm 2、翻门可变尺寸： 500mm ≤ W ≤ 1000mm 300mm ≤ H ≤ 400mm | 18-20mm | | 板材系列花色有 9mm 板及匠心牛角拉手工艺封边条的才可做藤编门(爱格板系列：W1000、U702、U705、H1334、1377、H1379、3157、H3158、F638) |
| 5 | 藤编门-E |  |  | | 1、门板可变尺寸： 300mm ≤ W ≤ 450mm 350mm ≤ H ≤ 2720mm 2、翻门可变尺寸： 500mm ≤ W ≤ 1000mm 300mm ≤ H ≤ 400mm | 18-20mm | | 板材系列花色有 9mm 板及匠心牛角拉手工艺封边条的才可做藤编门(爱格板系列：W1000、U702、U705、H1334、1377、H1379、3157、H3158、F638) |





| 序号 | 名称 | 效果图 | 图列 | 工艺编号 | 工艺说明 | 门板厚度 | 单价 | 备注 |
|----|-------|---|---|------|---|---------|----|--|
| 6 | 藤编门-F |  |  | | <p>1、门板可变尺寸： $300\text{mm} \leq W \leq 450\text{mm}$ $350\text{mm} \leq H \leq 2720\text{mm}$</p> <p>2、翻门可变尺寸： $500\text{mm} \leq W \leq 1000\text{mm}$ $300\text{mm} \leq H \leq 400\text{mm}$</p> | 18-20mm | | <p>板材系列花色有 9mm 板及匠心牛角拉手工艺封边条的才可做藤编门(爱格板系列: W1000、U702、U705、H1334、1377、H1379、3157、H3158、F638)</p> |
| 7 | 藤编门-G |  |  | | <p>1、门板可变尺寸： $300\text{mm} \leq W \leq 450\text{mm}$ $350\text{mm} \leq H \leq 2720\text{mm}$</p> <p>2、翻门可变尺寸： $500\text{mm} \leq W \leq 1000\text{mm}$ $300\text{mm} \leq H \leq 400\text{mm}$</p> | 18-20mm | | <p>板材系列花色有 9mm 板及匠心牛角拉手工艺封边条的才可做藤编门(爱格板系列: W1000、U702、U705、H1334、1377、H1379、3157、H3158、F638)</p> |
| 8 | 藤编门-H |  |  | | <p>1、门板可变尺寸： $300\text{mm} \leq W \leq 450\text{mm}$ $350\text{mm} \leq H \leq 2720\text{mm}$</p> <p>2、翻门可变尺寸： $500\text{mm} \leq W \leq 1000\text{mm}$ $300\text{mm} \leq H \leq 400\text{mm}$</p> | 18-20mm | | <p>板材系列花色有 9mm 板及匠心牛角拉手工艺封边条的才可做藤编门(爱格板系列: W1000、U702、U705、H1334、1377、H1379、3157、H3158、F638)</p> |
| 9 | 藤编门-J |  |  | | <p>1、门板可变尺寸： $300\text{mm} \leq W \leq 450\text{mm}$ $350\text{mm} \leq H \leq 2720\text{mm}$</p> <p>2、翻门可变尺寸： $500\text{mm} \leq W \leq 1000\text{mm}$ $300\text{mm} \leq H \leq 400\text{mm}$</p> | 18-20mm | | <p>板材系列花色有 9mm 板及匠心牛角拉手工艺封边条的才可做藤编门(爱格板系列: W1000、U702、U705、H1334、1377、H1379、3157、H3158、F638)</p> |



| 序号 | 名称 | 效果图 | 图列 | 工艺编号 | 工艺说明 | 门板厚度 | 单价 | 备注 |
|----|-------|---|---|------|--|---------|----|----------------------------------|
| 1 | 布艺门-A |  |  | | 1、门板可变尺寸： 300mm ≤ W ≤ 600mm 350mm ≤ H ≤ 2720mm 2、翻门可变尺寸： 500mm ≤ W ≤ 1000mm 300mm ≤ H ≤ 400mm | 18-20mm | | 板材系列花色有9mm 板及匠心牛角拉手工艺封边条的才可做布艺门板 |
| 2 | 布艺门-B |  |  | | 1、门板可变尺寸： 300mm ≤ W ≤ 600mm 350mm ≤ H ≤ 2720mm 2、翻门可变尺寸： 500mm ≤ W ≤ 1000mm 300mm ≤ H ≤ 400mm | 18-20mm | | 板材系列花色有9mm 板及匠心牛角拉手工艺封边条的才可做布艺门板 |
| 3 | 布艺门-C |  |  | | 1、门板可变尺寸： 300mm ≤ W ≤ 600mm 350mm ≤ H ≤ 2720mm 2、翻门可变尺寸： 500mm ≤ W ≤ 1000mm 300mm ≤ H ≤ 400mm | 18-20mm | | 板材系列花色有9mm 板及匠心牛角拉手工艺封边条的才可做布艺门板 |
| 4 | 布艺门-D |  |  | | 1、门板可变尺寸： 300mm ≤ W ≤ 600mm 350mm ≤ H ≤ 2720mm 2、翻门可变尺寸： 500mm ≤ W ≤ 1000mm 300mm ≤ H ≤ 400mm | 18-20mm | | 板材系列花色有9mm 板及匠心牛角拉手工艺封边条的才可做布艺门板 |
| 5 | 布艺门-E |  |  | | 1、门板可变尺寸： 300mm ≤ W ≤ 600mm 350mm ≤ H ≤ 2720mm 2、翻门可变尺寸： 500mm ≤ W ≤ 1000mm 300mm ≤ H ≤ 400mm | 18-20mm | | 板材系列花色有9mm 板及匠心牛角拉手工艺封边条的才可做布艺门板 |

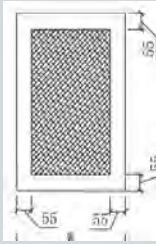

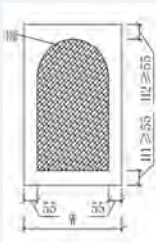
| 序号 | 名称 | 效果图 | 图列 | 工艺编号 | 工艺说明 | 门板厚度 | 单价 | 备注 |
|----|-------|---|---|------|--|---------|----|---------------------------------|
| 6 | 布艺门-F |  |  | | 1、门板可变尺寸： 300mm ≤ W ≤ 600mm 350mm ≤ H ≤ 2720mm 2、翻门可变尺寸： 500mm ≤ W ≤ 1000mm 300mm ≤ H ≤ 400mm | 18-20mm | | 板材系列花色有9mm板及匠心牛角拉手工艺封边条的才可做布艺门板 |
| 7 | 布艺门-G |  |  | | 1、门板可变尺寸： 300mm ≤ W ≤ 600mm 350mm ≤ H ≤ 2720mm 2、翻门可变尺寸： 500mm ≤ W ≤ 1000mm 300mm ≤ H ≤ 400mm | 18-20mm | | 板材系列花色有9mm板及匠心牛角拉手工艺封边条的才可做布艺门板 |

门板标准：布制品门板颜色



B-01



B-02







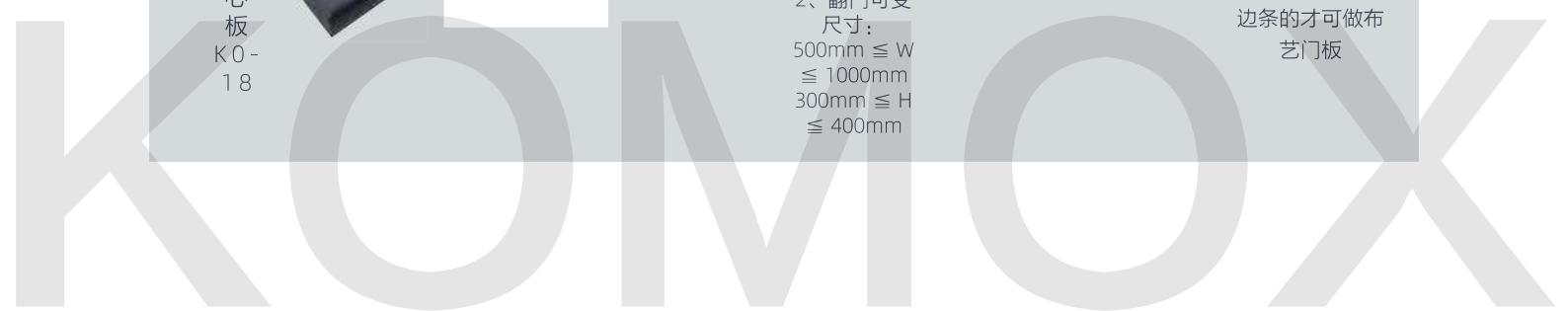



B-03

| 序号 | 名称 | 效果图 | 图列 | 工艺编号 | 工艺说明 | 门板厚度 | 单价 | 备注 |
|----|-------------------|---|---|------|--|---------|----|----------------------------------|
| 1 | 小45度夹心板 K9-18 |  |  | | 1、门板可变尺寸： 300mm ≤ W ≤ 600mm 350mm ≤ H ≤ 2720mm 2、翻门可变尺寸： 500mm ≤ W ≤ 1000mm 300mm ≤ H ≤ 400mm | 18-20mm | | 板材系列花色有9mm 板及匠心牛角拉手工艺封边条的才可做布艺门板 |
| 2 | 小45度夹心板 Z9-18 |  |  | | 1、门板可变尺寸： 300mm ≤ W ≤ 600mm 350mm ≤ H ≤ 2720mm 2、翻门可变尺寸： 500mm ≤ W ≤ 1000mm 300mm ≤ H ≤ 400mm | 18-20mm | | 板材系列花色有9mm 板及匠心牛角拉手工艺封边条的才可做布艺门板 |
| 3 | 小45度夹心板 K18-18 |  |  | | 1、门板可变尺寸： 300mm ≤ W ≤ 600mm 350mm ≤ H ≤ 2720mm 2、翻门可变尺寸： 500mm ≤ W ≤ 1000mm 300mm ≤ H ≤ 400mm | 18-20mm | | 板材系列花色有9mm 板及匠心牛角拉手工艺封边条的才可做布艺门板 |
| 4 | 小45度夹心板 Z18-18 |  |  | | 1、门板可变尺寸： 300mm ≤ W ≤ 600mm 350mm ≤ H ≤ 2720mm 2、翻门可变尺寸： 500mm ≤ W ≤ 1000mm 300mm ≤ H ≤ 400mm | 18-20mm | | 板材系列花色有9mm 板及匠心牛角拉手工艺封边条的才可做布艺门板 |
| 5 | 小45度夹心板 K0-18 |  |  | | 1、门板可变尺寸： 300mm ≤ W ≤ 600mm 350mm ≤ H ≤ 2720mm 2、翻门可变尺寸： 500mm ≤ W ≤ 1000mm 300mm ≤ H ≤ 400mm | 18-20mm | | 板材系列花色有9mm 板及匠心牛角拉手工艺封边条的才可做布艺门板 |











| 序号 | 名称 | 效果图 | 图列 | 工艺编号 | 工艺说明 | 门板厚度 | 单价 | 备注 |
|----|----------------|---|---|------|--|---------|----|----------------------------------|
| 6 | 小45度夹心板 Z0-18 |  |  | | 1、门板可变尺寸： 300mm ≤ W ≤ 600mm 350mm ≤ H ≤ 2720mm 2、翻门可变尺寸： 500mm ≤ W ≤ 1000mm 300mm ≤ H ≤ 400mm | 18-20mm | | 板材系列花色有9mm 板及匠心牛角拉手工艺封边条的才可做布艺门板 |
| 7 | 小45度夹心板 K9-18 |  |  | | 1、门板可变尺寸： 300mm ≤ W ≤ 600mm 350mm ≤ H ≤ 2720mm 2、翻门可变尺寸： 500mm ≤ W ≤ 1000mm 300mm ≤ H ≤ 400mm | 18-20mm | | 板材系列花色有9mm 板及匠心牛角拉手工艺封边条的才可做布艺门板 |
| 8 | 小45度夹心板 K18-18 |  |  | | 1、门板可变尺寸： 300mm ≤ W ≤ 600mm 350mm ≤ H ≤ 2720mm 2、翻门可变尺寸： 500mm ≤ W ≤ 1000mm 300mm ≤ H ≤ 400mm | 18-20mm | | 板材系列花色有9mm 板及匠心牛角拉手工艺封边条的才可做布艺门板 |
| 9 | 小45度夹心板 K0-18 |  |  | | 1、门板可变尺寸： 300mm ≤ W ≤ 600mm 350mm ≤ H ≤ 2720mm 2、翻门可变尺寸： 500mm ≤ W ≤ 1000mm 300mm ≤ H ≤ 400mm | 18-20mm | | 板材系列花色有9mm 板及匠心牛角拉手工艺封边条的才可做布艺门板 |



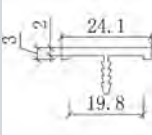

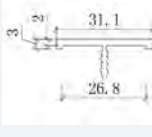



| 序号 | 名称 | 效果图 | 图列 | 工艺编号 | 工艺说明 | 门板厚度 | 单价 | 备注 |
|----|-------------------|---|---|------|--|---------|----|---------------------------------|
| 10 | 小45度夹心板 K9-18 |  |  | | 1、门板可变尺寸： 300mm ≤ W ≤ 600mm 350mm ≤ H ≤ 2720mm 2、翻门可变尺寸： 500mm ≤ W ≤ 1000mm 300mm ≤ H ≤ 400mm | 18-20mm | | 板材系列花色有9mm板及匠心牛角拉手工艺封边条的才可做布艺门板 |
| 11 | 小45度夹心板 K18-18 |  |  | | 1、门板可变尺寸： 300mm ≤ W ≤ 600mm 350mm ≤ H ≤ 2720mm 2、翻门可变尺寸： 500mm ≤ W ≤ 1000mm 300mm ≤ H ≤ 400mm | 18-20mm | | 板材系列花色有9mm板及匠心牛角拉手工艺封边条的才可做布艺门板 |
| 12 | 小45度夹心板 K18-18 |  |  | | 1、门板可变尺寸： 300mm ≤ W ≤ 600mm 350mm ≤ H ≤ 2720mm 2、翻门可变尺寸： 500mm ≤ W ≤ 1000mm 300mm ≤ H ≤ 400mm | 18-20mm | | 板材系列花色有9mm板及匠心牛角拉手工艺封边条的才可做布艺门板 |
| 13 | 小45度夹心板 K9-18 |  |  | | 1、门板可变尺寸： 300mm ≤ W ≤ 600mm 350mm ≤ H ≤ 2720mm 2、翻门可变尺寸： 500mm ≤ W ≤ 1000mm 300mm ≤ H ≤ 400mm | 18-20mm | | 板材系列花色有9mm板及匠心牛角拉手工艺封边条的才可做布艺门板 |

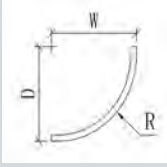

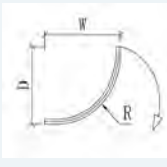

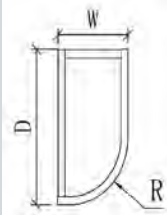

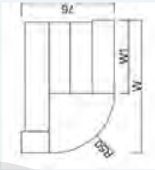
| 序号 | 名称 | 效果图 | 图列 | 工艺编号 | 工艺说明 | 门板厚度 | 单价 | 备注 |
|----|------------|---|---|--------|---|------|----|------------------|
| 1 | 18 铝封边平开门 |  |  | MBF001 | 1、门板可变尺寸： 300mm ≤ W ≤ 600mm 350mm ≤ H ≤ 2720mm 2、翻门可变尺寸： 500mm ≤ W ≤ 1000mm 300mm ≤ H ≤ 400mm 3、抽面可变尺寸： 300mm ≤ W ≤ 900mm 100mm ≤ H ≤ 400mm | 18mm | | 需搭配厚门门铰使用 |
| 2 | 25 铝封边平开门 |  |  | MBF002 | 1、门板可变尺寸： 300mm ≤ W ≤ 600mm 350mm ≤ H ≤ 2720mm 2、翻门可变尺寸： 500mm ≤ W ≤ 1000mm 300mm ≤ H ≤ 400mm 3、抽面可变尺寸： 300mm ≤ W ≤ 900mm 100mm ≤ H ≤ 400mm | 25mm | | 需搭配百隆 125度全盖门铰使用 |
| 3 | 2.0 铝封边 18 |  |  | XP047 | | | | 古铜金 |
| 4 | 2.0 铝封边 25 |  |  | XP048 | | | | 古铜金 |
| 5 | 铝封边门拉手 |  | | LSK040 | 160mm*30mm*15mm | | | 古铜金 |



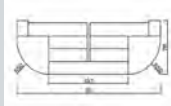

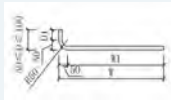

| 序号 | 名称 | 效果图 | 图列 | 工艺编号 | 工艺说明 | 厚度 | 单价 | 备注 |
|----|------------|---|---|--------|--|--------|----|-------------|
| 1 | 18 铝封边平开门 |  |  | DB001 | 弧度标准：R=250,300,350 高度标准：H= 板长 宽度标准：W≥250/300/350+20mm； 深度标准：D≥250/300/350+20mm， 说明：20 为直边位最小值 | 18mm | | |
| 2 | 25 铝封边平开门 |  |  | MBH002 | 弧度标准：R=250,300,350 高度标准：H= 板长 宽度标准：W≥250/300/350+50mm；（开门铰孔直边位最小值 50mm） 深度标准：D≥250/300/350+20mm， 说明：20 为直边位最小值 | 18mm | | 分左 / 右开 圆弧门 |
| 3 | 2.0 铝封边 18 |  |  | | 弧度标准：R≥150 高度标准：H= 板长 宽度标准：W≥150+20mm 深度标准：D≥150+100mm | 18mm | | |
| 4 | 2.0 铝封边 25 |  |  | | 1、弧度标准：R=50 2、高度标准：H= 板长 3、宽度标准：W1+50 ≤W≤650 4、深度标准：D=76 5、可变量：W1≥60 | W*76*H | | 双饰面板 才可做 |

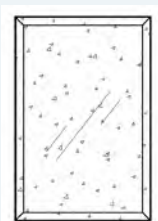

| 序号 | 名称 | 效果图 | 图列 | 工艺编号 | 工艺说明 | 厚度 | 单价 | 备注 |
|----|-------------|---|---|------|---|--------------|----|--|
| 5 | R50 双边小圆弧 |  |  | | 1、弧度标准：R=50 2、高度标准：H= 板长 3、宽度标准： $W1+50+50 \leq W \leq 650$ 4、深度标准：D=76 5、可变量：W1≥200 | W*76*H | | 双饰面板才可做 |
| 6 | R50 圆弧单板 |  |  | | 1、弧度标准：R=50 2、高度标准：H=≤2700 3、宽度标准：50≤W≤650 4、深度标准：50≤D≤100 | | | 可做系列花色：爱格系列 (W1000ST9、U702 ST9、U705 ST9、H1377ST36)；PET 雷穆斯系列 (二代)、PET 抗指纹肤哑系列； |
| 7 | R50 单边贴膜小圆弧 |  |  | | 1、弧度标准：R=50 2、高度标准：H= 板长 3、宽度标准： $W1+50.8 \leq W \leq 650$ 4、深度标准：D=76 5、可变量：W1≥70 | W*76*H | | 防火板颜色：W1000 ST9、U702 ST9、U705 ST9、ST36 H1377 |
| 8 | R50 双边贴膜小圆弧 |  |  | | 1、弧度标准：R=50 2、高度标准：H= 板长 3、宽度标准：W1+50.8+50.8≤W≤650 4、深度标准：D=76 5、可变量：W1≥70 | W*76*H | | 防火板颜色：W1000 ST9、U702 ST9、U705 ST9、ST36 H1377 |
| 9 | 加厚板 | | | | | 36mm 50mm | | |

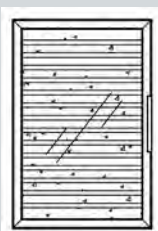

| 序号 | 名称 | 效果图 | 图列 | 工艺编号 | 工艺说明 | 厚度 | 单价 (元/m ²) | 备注 |
|----|------------|---|---|-----------------------|--|------|---------------------------|--|
| 1 | 铝框玻璃门 |  |  | MBB001 (原编号 MF309) | 门板可变尺寸: 300mm ≤ W ≤ 550mm 350mm ≤ H ≤ 2720mm | 32mm | | 钢化玻璃: 5mm 门铰: 天地门铰 拉手: 标配 160 长 型材颜色: 巧克力色 古铜金 深灰色 |
| 2 | 25 铝封边平开门 |  |  | MBB003 (原编号 MF319) | 门板可变尺寸: 300mm ≤ W ≤ 550mm 350mm ≤ H ≤ 2720mm | 25mm | | 钢化玻璃: 5mm 门铰: 天地门铰 拉手: 标配 160/328 /1100 长 长型材颜色: 巧克力色 古铜金 深灰色 |
| 3 | 2.0 铝封边 18 |  |  | MBB004 (原编号 MF320) | 门板可变尺寸: 300mm ≤ W ≤ 550mm 350mm ≤ H ≤ 2720mm | 25mm | | 钢化玻璃: 5mm 门铰: 天地门铰 拉手: 标配 160 长 型材颜色: 巧克力色 古铜金 深灰色 |
| 4 | 2.0 铝封边 25 |  |  | MBB005 (原编号 MF331) | 门板可变尺寸: 300mm ≤ W ≤ 550mm 350mm ≤ H ≤ 2720mm | 20mm | | 钢化玻璃: 5mm 门铰: 天地门铰 拉手: 标配 156 长 型材颜色: 巧克力色 古铜金 深灰色 |



| 序号 | 名称 | 效果图 | 图列 | 工艺编号 | 工艺说明 | 厚度 | 单价(元/m ²) | 备注 |
|----|-------|-----|----|-----------------------|--|------|-----------------------|---|
| 5 | 铝框玻璃门 | | | MBB006 (原编号 MF313) | 门板可变尺寸: 300mm ≤ W ≤ 550mm 350mm ≤ H ≤ 2720mm | 20mm | | 钢化玻璃: 5mm 门铰: 铝框门铰 拉手: 标配 160/328/1100 长 型材颜色: 巧克力色 古铜金 深灰色 氟碳全色系 |
| 6 | 铝框玻璃门 | | | MBB007 (原编号 MF314) | 门板可变尺寸: 300mm ≤ W ≤ 550mm 350mm ≤ H ≤ 2720mm | 20mm | | 钢化玻璃: 4mm 门铰: 普通门铰 拉手: 标配 160 长 型材颜色: 巧克力色 古铜金 深灰色 |
| 7 | 铝框玻璃门 | | | MBB008 (原编号 MF315) | 门板可变尺寸: 300mm ≤ W ≤ 550mm 350mm ≤ H ≤ 2720mm | 20mm | | 钢化玻璃: 5mm 门铰: 普通门铰 拉手: 标配同框长 型材颜色: 巧克力色 古铜金 深灰色 |
| 8 | 铝框玻璃门 | | | MBB009 (原编号 MF316) | 1、门板可变尺寸: 300mm ≤ W ≤ 550mm 350mm ≤ H ≤ 2720mm 2、翻门可变尺寸: 500mm ≤ W ≤ 1000mm 300mm ≤ H ≤ 400mm | 16mm | | 钢化玻璃: 4mm 门铰: 普通门铰 拉手: 标配同框长 型材颜色: 巧克力色 古铜金 深灰色 |



| 序号 | 名称 | 效果图 | 图列 | 工艺编号 | 工艺说明 | 厚度 | 单价 (元/m ²) | 备注 |
|----|-----------|---|---|--------|--|------|---------------------------|--|
| 9 | 隐框玻璃门 |  |  | MBB010 | 门板可变尺寸: 300mm ≤ W ≤ 550mm 350mm ≤ H ≤ 2720mm | 25mm | | 钢化玻璃: 5mm 门铰: 天地门铰 拉手: 标配 160 长 型材颜色: 氟碳全色系 |
| 10 | 隐框玻璃门 |  |  | MBB011 | 门板可变尺寸: 300mm ≤ W ≤ 550mm 350mm ≤ H ≤ 2720mm | 28mm | | 钢化玻璃: 5mm 门铰: 重型天地门铰 拉手: 标配 160/328/ 1100 长 型材颜色: 氟碳全色系 |
| 11 | 隐框玻璃门 |  |  | MBB012 | 门板可变尺寸: 300mm ≤ W ≤ 550mm 350mm ≤ H ≤ 2720mm | 20mm | | 钢化玻璃: 5mm 门铰: 重型天地门铰 拉手: 标配 160/328/ 1100 长 型材颜色: 氟碳全色系 |
| 12 | 无框针式铰链玻璃门 |  |  | MBB013 | 门板可变尺寸: 300mm ≤ W ≤ 550mm 350mm ≤ H ≤ 2720mm | 35mm | | 钢化玻璃: 5mm 门铰: 针式铰链 拉手: 标配皮拉手 型材颜色: 氟碳全色系 |



| 序号 | 名称 | 效果图 | 图列 | 工艺编号 | 工艺说明 | 厚度 | 单价 (元/m ²) | 备注 |
|----|-------------|---|---|--------|--|------|---------------------------|--|
| 13 | 隐框针式铰链玻璃门 |  |  | MBB014 | 门板可变尺寸: 300mm ≤ W ≤ 550mm 350mm ≤ H ≤ 2720mm | 35mm | | 钢化玻璃: 5mm 门铰: 天地门铰 拉手: 标配 160 长 型材颜色: 氟碳全色系 |
| 14 | 隐框玻璃门 |  |  | MBB015 | 门板可变尺寸: 300mm ≤ W ≤ 550mm 350mm ≤ H ≤ 2720mm | 28mm | | 钢化玻璃: 5mm 门铰: 重型天地门铰 拉手: 标配 160/328/ 1100 长 型材颜色: 氟碳全色系 |
| 15 | 隐框玻璃门 |  |  | MBB016 | 门板可变尺寸: 300mm ≤ W ≤ 550mm 350mm ≤ H ≤ 2720mm | 26mm | | 钢化玻璃: 5mm 门铰: 重型天地门铰 拉手: 标配 160/328/ 1100 长 型材颜色: 氟碳全色系 |
| 16 | 铝框针式铰链格栅玻璃门 |  | | MBB017 | 门板可变尺寸: 300mm ≤ W ≤ 550mm 350mm ≤ H ≤ 2720mm | | | 钢化玻璃: 5mm 门铰: 针式铰链 拉手: 标配 160/328/ 1100 长 型材颜色: 氟碳全色系 |



| 序号 | 名称 | 效果图 | 图列 | 工艺编号 | 工艺说明 | 厚度 | 单价(元/m ²) | 备注 |
|----|--------------------|---|----|--------|--|------|-----------------------|--|
| 17 | D25 框圆 弧针式玻璃门 |  | | MBB018 | 门板可变尺寸: 300mm ≤ W ≤ 550mm 350mm ≤ H ≤ 2750mm | 25mm | | 钢化玻璃: 5mm 门铰: 针式铰链 拉手: 标配 128mm 暗扣拉手 (20 元 / 个) 型材颜色: 氟碳全色系 |
| 18 | D20 框极筒 F 款玻璃门 |  | | MBB019 | 门板可变尺寸: 300mm ≤ W ≤ 550mm 350mm ≤ H ≤ 2750mm | 20mm | | 钢化玻璃: 4mm 门铰: 铝框门铰 拉手: 160 长 型材颜色: 氟碳全色系 |
| 19 | D20 框极窄暗扣玻璃门 |  | | MBB020 | 门板可变尺寸: 300mm ≤ W ≤ 550mm 350mm ≤ H ≤ 2750mm | 20mm | | 钢化玻璃: 4mm 门铰: 铝框门铰 拉手: 160 长 型材颜色: 氟碳全色系 |
| 20 | 无线一开多指纹主控 (窄框玻璃门版) |  | | XP072 | L165*W35*H17.5 | | | 面板: 深灰色亚克力 围边: 深灰色铝合金 外壳: 哑黑色 ABS+PC 配置说明: 1、多开锁方式, 同时支持指纹与密码开锁; 2、半导体高端指纹头, 响应速度 ≤1 秒; 3、可存储 64 枚指纹; 4、支持最大 8 位密码; 5、最大支持 32 把无线分锁; 6、低功耗, 寿命长达 8 个月; 7、低电压提示, 带外接应急电源接口; |



| 序号 | 名称 | 效果图 | 图列 | 工艺编号 | 工艺说明 | 厚度 | 单价 (元/m ²) | 备注 |
|----|----------|---|---|-----------|----------------|------|---------------------------|---|
| 21 | 无线一开多分锁 |  | | XP073 | L304*W39*H19.5 | | | 滑盖：深灰色铝合金 锁体：哑黑色ABS+PC 配置说明： 1、嵌入式窄框门框锁设计； 2、无线接收开关锁，无须布线； 3、低功耗，寿命长达 18 个月； |
| 22 | 天地铝横梁 18 |  |  | MBH001-18 | W*48*18 | 18mm | | 巧克力色 古铜金 深灰色 氟碳全色系 |
| 23 | 天地铝横梁 25 |  |  | MBH002-25 | W*48*25 | 25mm | | 巧克力色 古铜金 深灰色 氟碳全色系 |
| 24 | 天地铝横梁固定件 |  | | BP043 | | | | |

注：1、以上门板联络对接以工艺编号为准；
2、玻璃颜色请参考标准玻璃颜色章节选定，在图纸上注明颜色编号；

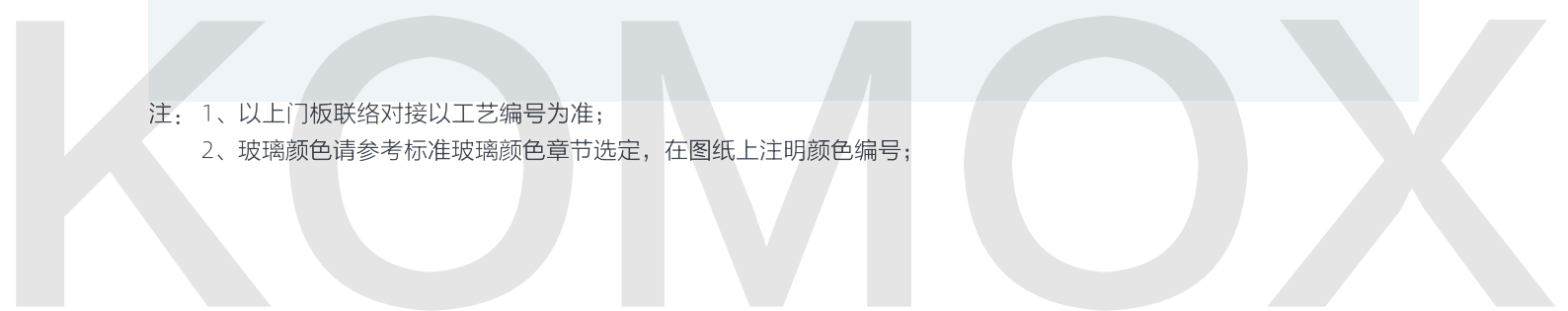

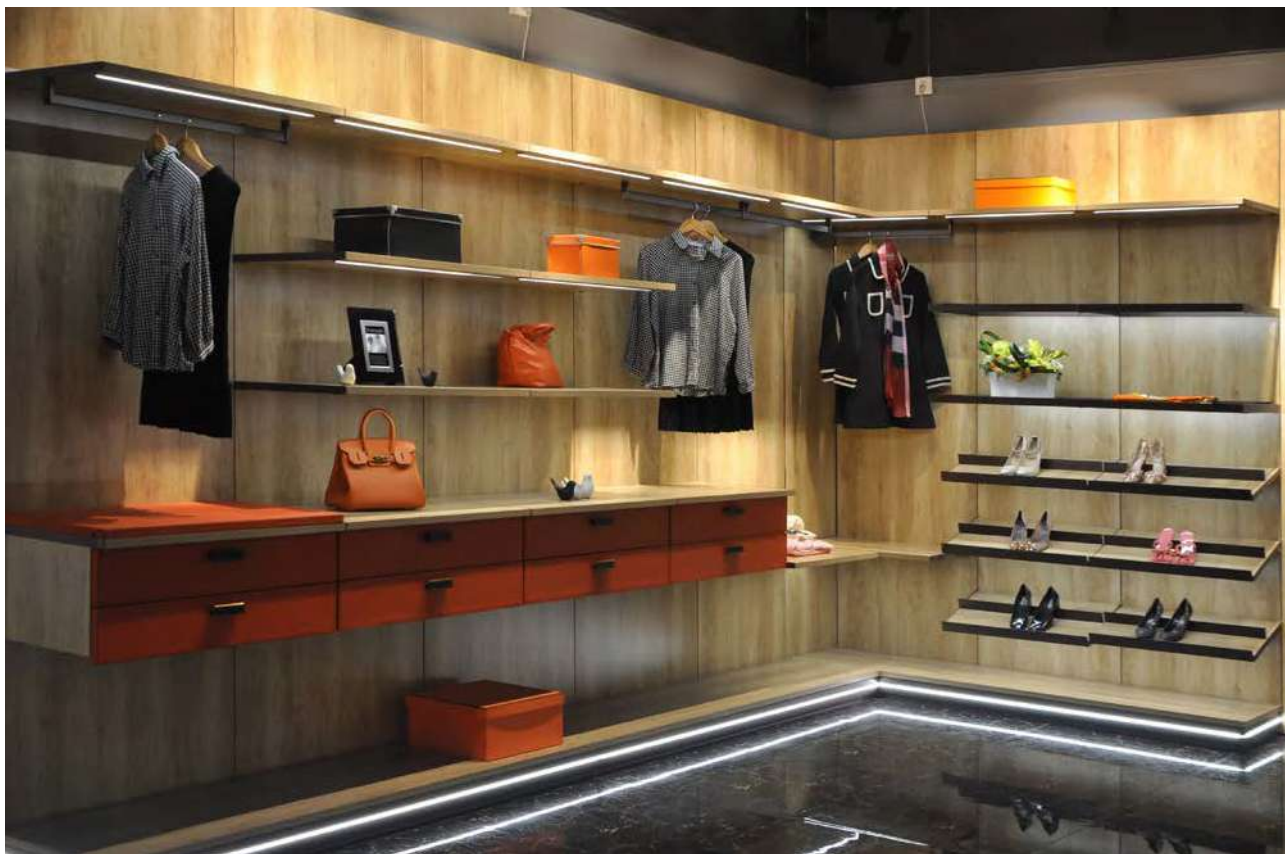

| 序号 | 产品名称 | 工艺编号 | 效果图 | 柜体规格 | 颜色 | 价格 | 备注 |
|----|-------|-------|---|--------------|----------------------|----|--|
| 1 | 木层板托 | J91 |  | 540*25*4mm | 巧克力 古铜金色 氟碳全色系 | | 搭配 25mm 层板使用每件层板用 1 对，板件侧面前后距边 42 打层板托孔 |
| 2 | 玻璃层板托 | J92 |  | 540*36*4mm | 巧克力 古铜金色 氟碳全色系 | | 搭配 36mm 层板使用每件层板用 1 对，板件侧面前后距边 50 打层板托孔 |
| 3 | 鞋架层板托 | J93 |  | 435*25*4mm | 巧克力 古铜金色 氟碳全色系 | | 搭配 25mm 鞋架铝材层板使用，每件层板用 1 对 |
| 4 | 立柱 | L139B |  | 3000*60*28mm | 坯料 | | 背面立柱，固墙安装，与 18 背板配套使用，3 米高以内(含上下调节底座、前后调节连接件、前后接码) |

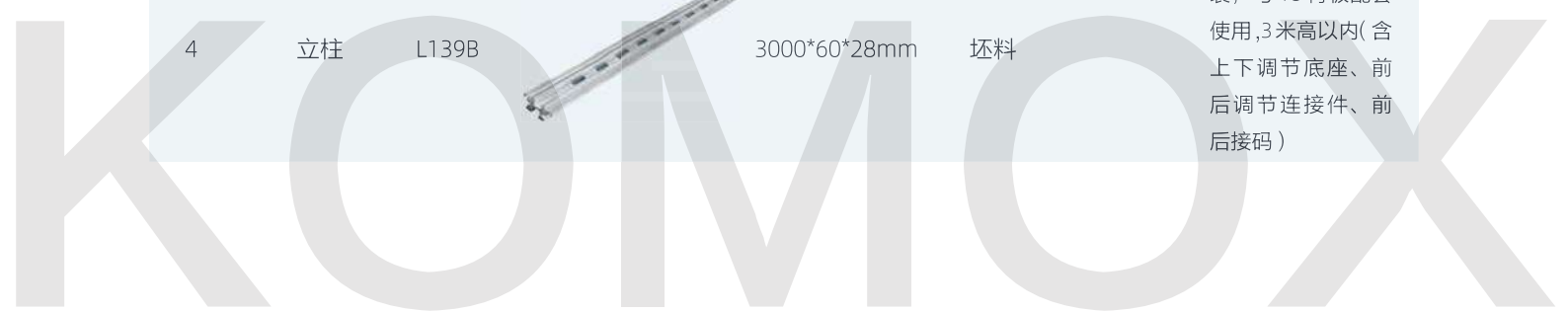



| 序号 | 产品名称 | 工艺编号 | 效果图 | 规格 | 颜色 | 价格 | 备注 |
|----|---------|---------|---|-------------|-------|----|-----------|
| 1 | 托臂立柱 | MK-340 |  | 3000*65*27 | 氟碳全色系 | | |
| 2 | 托臂立柱收口 | MK-342 |  | 3000*24*27 | 氟碳全色系 | | |
| 3 | 托臂立柱卡条 | MK-343 |  | 3000*26*5.9 | 坯料 | | |
| 4 | 托臂衣帽间胶条 | R-279 |  | W*11.5*4.7 | 黑色 | | 用于背立柱和斜层板 |
| 5 | 木层板托臂 | MK-T002 |  | 262*109*26 | 氟碳全色系 | | |



| 序号 | 产品名称 | 工艺编号 | 效果图 | 规格 | 颜色 | 价格 | 备注 |
|----|--------------|----------|---|------------|-------|----|----|
| 6 | 板固件 | MK-T005 |  | 65*15*20 | 氟碳全色系 | | |
| 7 | 双孔层板托 | MK-T003 |  | 52*40*32 | 氟碳全色系 | | |
| 8 | 单孔层板托 | MK-T004 |  | 20*40*32 | 氟碳全色系 | | |
| 9 | 托臂固定块 | MK-T008 |  | 40*11.5*16 | 坯料 | | |
| 10 | M5 通用紧固件 | MK-P055 |  | 35*18*3 | 坯料 | | |
| 11 | 托臂斜固定块 | MK-T009 |  | 54*25*45 | 氟碳全色系 | | |
| 12 | 挂衣杆 C | MK351 |  | w*φ 22 | 氟碳全色系 | | |
| 13 | 衣杆 C 底座 + 堵头 | MK-T010 |  | 54*25*26 | 氟碳全色系 | | |
| 14 | 抽屉铝侧板 | XP056L/R |  | | 氟碳全色系 | | |





| 序号 | 产品名称 | 工艺编号 | 效果图 | 规格 | 颜色 | 价格 | 备注 |
|----|----------|---------|---|------------|------------------|----|-------------|
| 1 | 月光立柱 | YG-LZ |  | 3000*80*30 | 包覆 + 氟碳色 或氟碳色 | | 3米 / 支 |
| 2 | 月光立柱取电槽 | YG-003 |  | | 黑色 | | |
| 3 | 月光 - 顶底脚 | YG-001 |  | 165*80*30 | 包覆 + 氟碳色 或氟碳色 | | 书柜, 衣柜通用 |
| 4 | 月光衣柜靠墙顶脚 | YG-Y002 |  | 305*162*30 | 包覆 + 氟碳色 或氟碳色 | | 衣柜专用 |
| 5 | 月光书柜靠墙顶脚 | YG-S002 |  | 255*162*30 | 包覆 + 氟碳色 或氟碳色 | | 衣柜专用 |

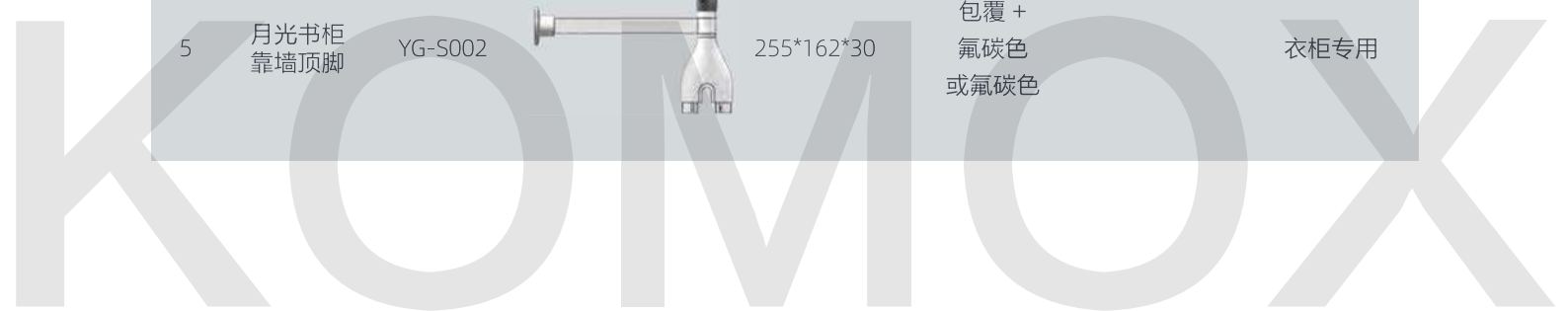

| 序号 | 产品名称 | 工艺编号 | 效果图 | 规格 | 颜色 | 价格 | 备注 |
|----|------------|-----------------|---|--------------|----------|----|----------------|
| 6 | 月光层板挂件 | YG-004 |  | | 氟碳色 | | |
| 7 | 月光取电插头 | YG-007 |  | | 黑色 | | |
| 8 | 弧形层板侧封 | YG-008 |  | 400*46*3 | 氟碳色 | | 书柜专用一件层板需要 2 根 |
| 9 | 弧形层板 | MS178 |  | W*400*43.5 | 包覆或氟碳色 | | 书柜专用 |
| 10 | 36 木层板侧封 | YG-012 |  | 500*57*3 | 氟碳色 | | 衣柜专用一件层板需要 2 根 |
| 11 | 36 挂衣木层板侧封 | YG-013 |  | 500*125.5*3 | 氟碳色 | | 衣柜专用一件层板需要 2 根 |
| 12 | 挂衣杆 D | MS-173 |  | Ø30 | 皮革荔枝白 | | 衣柜专用 |
| 13 | 双面包覆 9 | F-7805-6-SMBF9 |  | 2420*1200*10 | F-7805-6 | | 月光系列专用 |
| 14 | 双面包覆 18 | F-7805-6-SMBF18 |  | 2420*1200*19 | F-7805-6 | | 月光系列专用 |



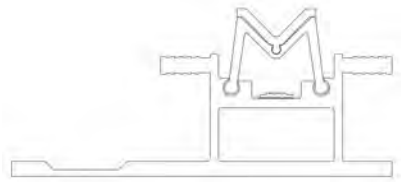

带灯护墙卡条

工艺编号：HQ001

用途：18mm 护墙板

规格：3000*46*30mm

备注：氟碳全色系

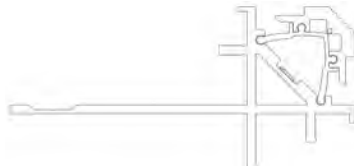

阳角带灯护墙卡条

工艺编号：HQ002

用途：18mm 护墙板

规格：3000*72.6*37.6mm

备注：氟碳全色系



带灯顶护墙卡条

工艺编号：HQ003

用途：18mm 护墙板

规格：3000*60*19.5mm

备注：氟碳全色系



收口护墙卡条

工艺编号：HQ004

用途：18mm 护墙板

规格：3000*28*14.8mm

备注：氟碳全色系

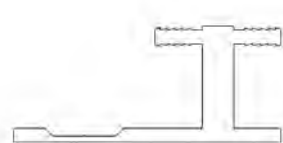

双向护墙卡条

工艺编号：HQ005

用途：18mm 护墙板

规格：3000*34*14.8mm

备注：氟碳全色系

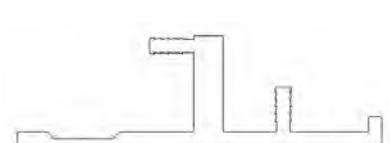

带灯护墙卡条

工艺编号：HQ006

用途：18mm 护墙板

规格：3000*49.6*14.8mm

备注：氟碳全色系



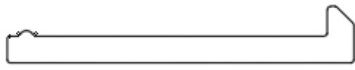

地脚线卡条

工艺编号：HQ007

用途：18mm 护墙板

规格：3000*23.4*3.8mm

备注：氟碳全色系



上下护墙卡条

工艺编号：HQ008

用途：18mm 护墙板

规格：3000*28*14.8mm

备注：氟碳全色系

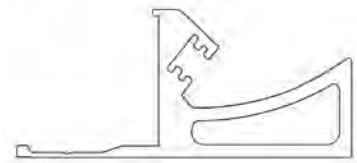

护墙带灯踢脚线

工艺编号：HQ009

用途：18mm 护墙板

规格：3000*55.4*22.5mm

备注：氟碳全色系

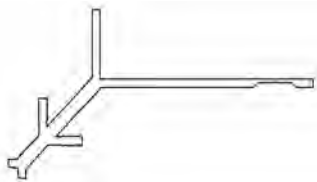

阳角护墙卡条

工艺编号：HQ011

用途：18mm 护墙板

规格：3000*71.5*35.5mm

备注：氟碳全色系



两用护墙卡条

工艺编号：HQ012

用途：18mm 护墙板

规格：3000*25*3mm

备注：氟碳全色系 / 封边带

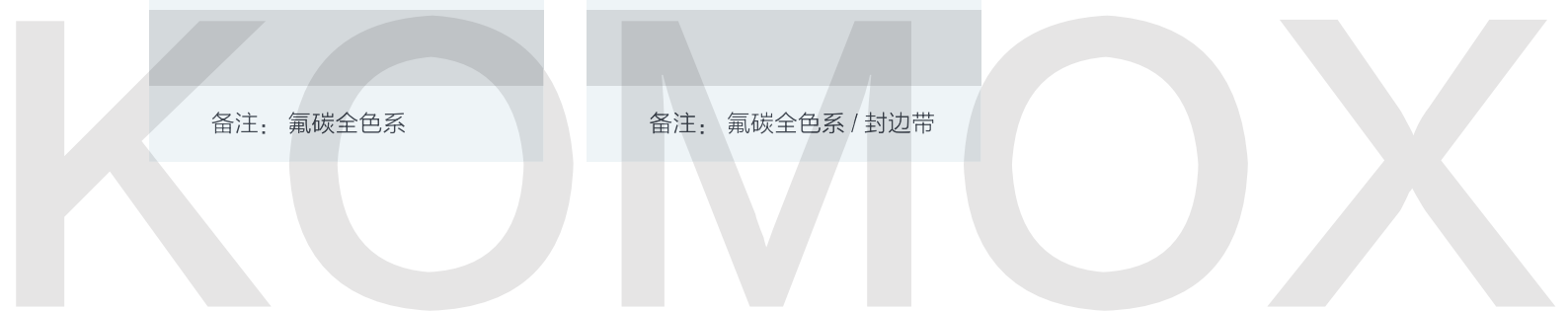

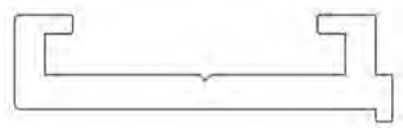
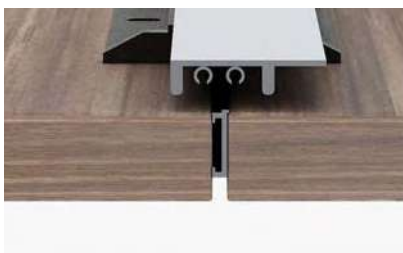

3mm 水缝型材

工艺编号：HQ013

用途：18mm 护墙板

规格：3000*13.6*3mm

备注：氟碳全色系



爬山虎护墙型材

工艺编号：HQ013-3

用途：18mm 护墙板

规格：2700*32*7mm

备注：铝合金

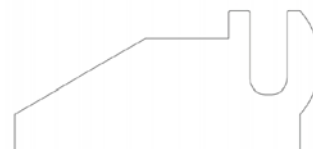

爬山虎护墙专业卡扣

工艺编号：HQ013-3

用途：18mm 护墙板

规格：100*21*9mm

备注：ABS 黑色

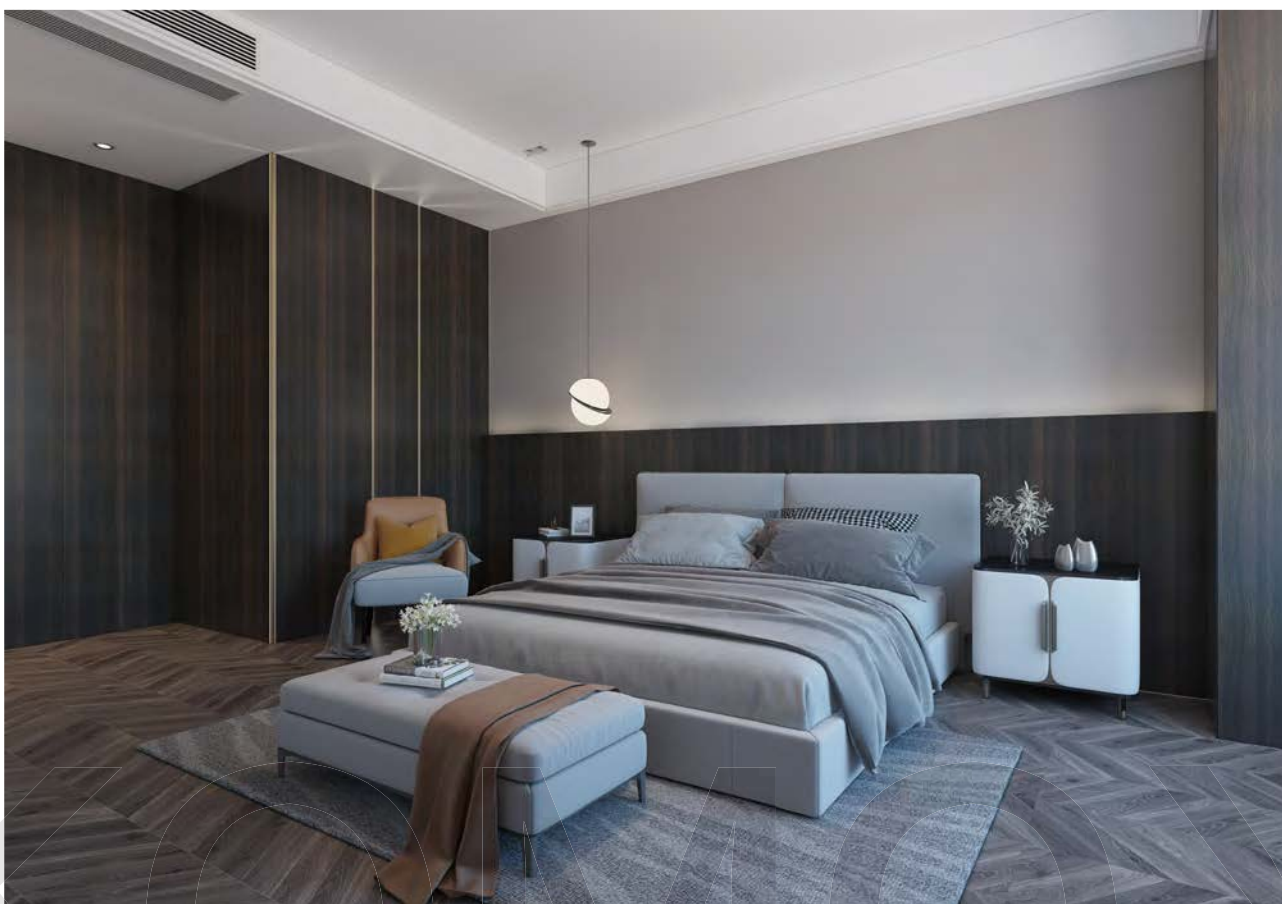



| 序号 | 名称 | 单位 | 数量 | 单价 |
|----|------|----|----|----|
| 1 | 前立柱 | 支 | 1 | |
| 2 | 后立柱 | 支 | 1 | |
| 3 | 顶底横梁 | 支 | 1 | |
| 4 | 层板横梁 | 支 | 1 | |
| 5 | 地脚线 | 米 | 1 | |
| 6 | 调节脚 | 套 | 1 | |
| 7 | L层板托 | 个 | 1 | |
| 8 | 固定螺杆 | 套 | 1 | |
| 9 | 立柱灯带 | 支 | 1 | |
| 10 | 胶条 | 米 | 1 | |





P-B1

单面软皮垫： 3.0mm 厚

皮革背板： 9mm 厚

皮革层板： 18mm 厚

皮革层板： 25mm 厚

用于抽屉垫板、背板、层板、储物格

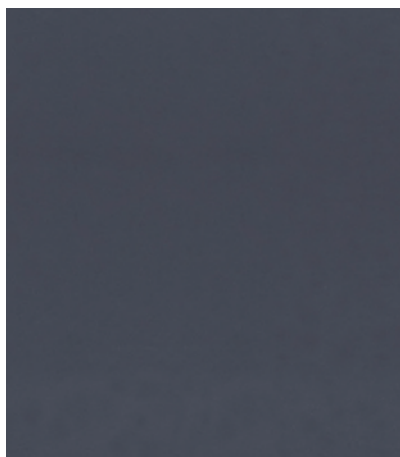

P-B4

单面软皮垫： 3.0mm 厚

皮革背板： 9mm 厚

皮革层板： 18mm 厚

皮革层板： 25mm 厚

用于抽屉垫板、背板、层板、储物格



P-B6

单面软皮垫： 3.0mm 厚

皮革背板： 9mm 厚

皮革层板： 18mm 厚

皮革层板： 25mm 厚

用于抽屉垫板、背板、层板、储物格



P-B7

单面软皮垫： 3.0mm 厚

皮革背板： 9mm 厚

皮革层板： 18mm 厚

皮革层板： 25mm 厚

用于抽屉垫板、背板、层板、储物格

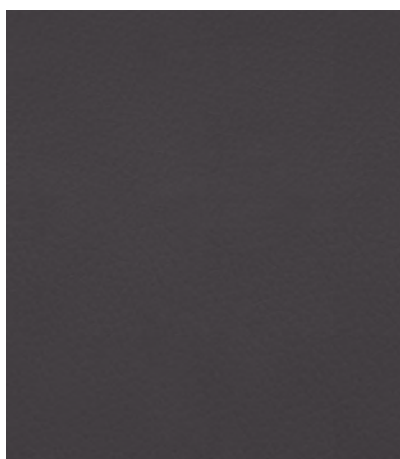

P-B11

单面软皮垫： 3.0mm 厚

皮革背板： 9mm 厚

皮革层板： 18mm 厚

皮革层板： 25mm 厚

用于抽屉垫板、背板、层板、储物格



P-B14

单面软皮垫： 3.0mm 厚

皮革背板： 9mm 厚

皮革层板： 18mm 厚

皮革层板： 25mm 厚

用于抽屉垫板、背板、层板、储物格

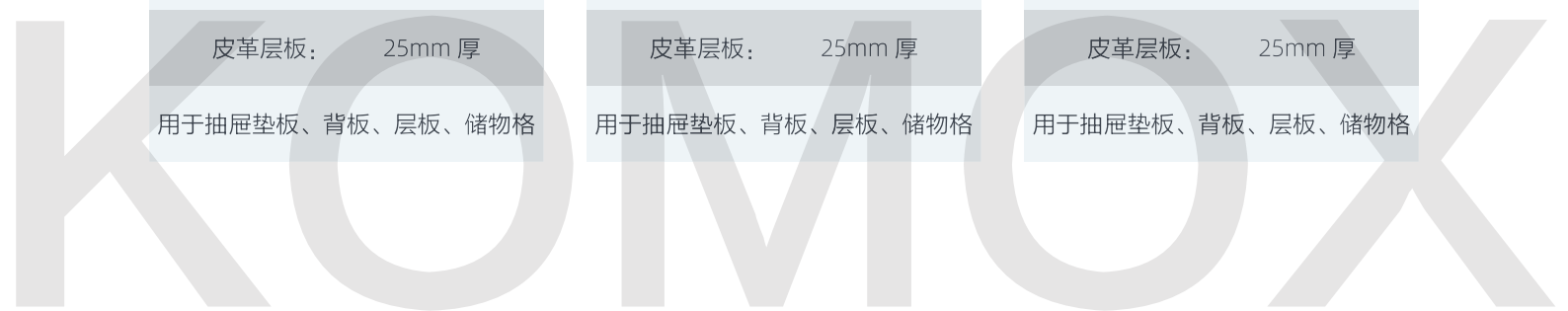

标准颜色：皮革颜色（单板不足 0.3m² 按 0.3m² 计算）

KOMOX

www.komoxcabinet.com



P-B15

单面软皮垫： 3.0mm 厚

皮革背板： 9mm 厚

皮革层板： 18mm 厚

皮革层板： 25mm 厚

用于抽屉垫板、背板、层板、储物格



P-B16

单面软皮垫： 3.0mm 厚

皮革背板： 9mm 厚

皮革层板： 18mm 厚

皮革层板： 25mm 厚

用于抽屉垫板、背板、层板、储物格



P-B18

单面软皮垫： 3.0mm 厚

皮革背板： 9mm 厚

皮革层板： 18mm 厚

皮革层板： 25mm 厚

用于抽屉垫板、背板、层板、储物格

皮革收纳盒



领带托盘 SP-2

410*155*50mm

常用 P-B1/P-B6/P-B14



戒指托盘 SP-3

410*155*50mm

常用 P-B1/P-B6/P-B14



手表托盘 SP-4

410*155*50mm

常用 P-B1/P-B6/P-B14



意式皮抽 1
CT-1A/B/C/D

A:350*295*115mm

B:326*295*115mm

C:293*295*115mm

D:260*295*115mm

常用 P-B1/P-B6/P-B14



饰品盒与皮垫的组合
根据抽盒尺寸选择
仅供参考





皮纹门板 PM-A

H2700m*D27mm

以上皮革都都可做



皮纹门板 PM-B

H2700m*D27mm

以上皮革都都可做



皮纹门板 PM-C

H2700m*D27mm

以上皮革都都可做



明装皮纹拉手

PLS026

皮革的颜色默认与门板一致



皮纹拉手

PLS027

皮革的颜色默认与门板一致



皮门金属拉手

PLS029

灰色 / 金色

注：以上拉手为选配





灰茶玻

BL001-4 4mm

BL001-5 5mm

BL001-8 8mm



欧洲灰玻

BL002-4 4mm

BL002-5 5mm

BL002-8 8mm



超白玻

BL003-4 4mm

BL003-5 5mm

BL003-8 8mm



白玻

BL004-5 5mm

BL004-8 8mm



金茶玻

BL005-5 5mm



黑玻

BL006-5 5mm



超白长虹玻璃

BL007-5 5mm



银镜

BL008-5 5mm



单面夹丝玻璃 (A-46 竖纹丝)

BL009-5 5mm

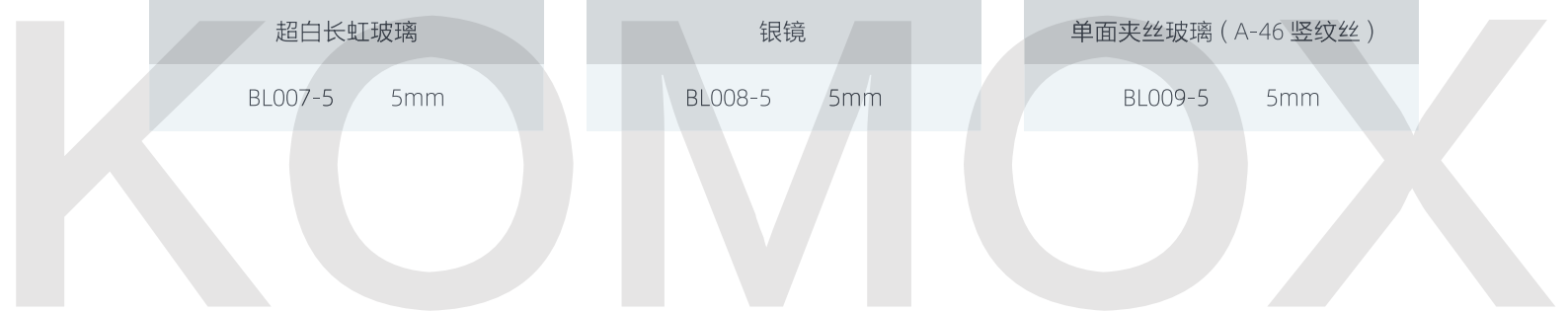

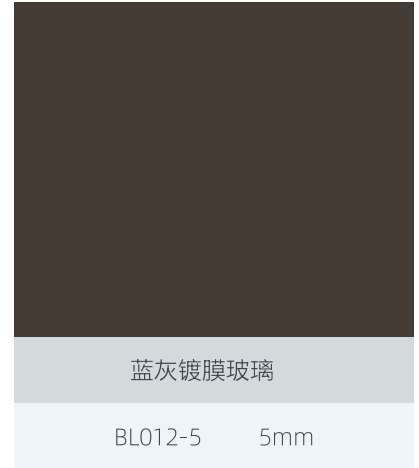
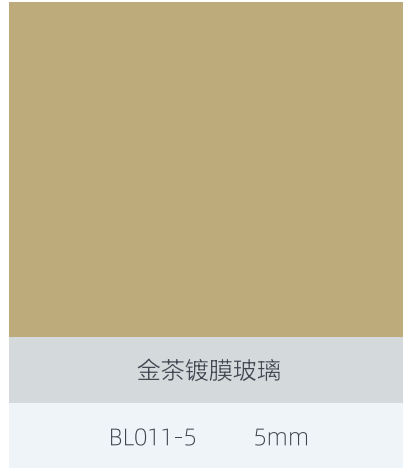

标准颜色：玻璃颜色（单板不足 0.3m² 按 0.3m² 计算）背面四边喷油加 60 元 /m²

KOMOX

www.komoxcabinet.com

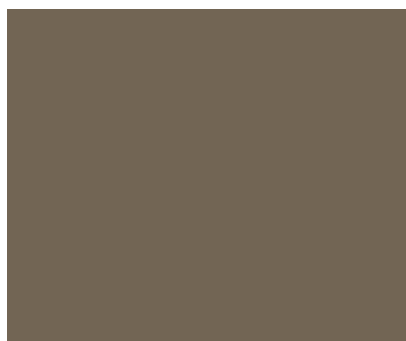

金油

背面四边喷油



灰油

背面四边喷油

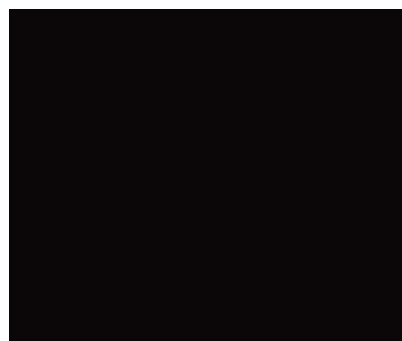

黑油

背面四边喷油

KOMOX



| | |
|-------|--------|
| 名称: | 24 四合一 |
| 工艺编号: | BP001F |
| 规格: | |
| 单价: | |
| 备注: | 锌合金 |



| | |
|-------|---------|
| 名称: | 快装连接件孔盖 |
| 工艺编号: | BP001-1 |
| 规格: | |
| 单价: | |
| 备注: | 锌合金 |



| | |
|-------|--------|
| 名称: | 五合一 |
| 工艺编号: | BP001A |
| 规格: | |
| 单价: | |
| 备注: | 锌合金 |



| | |
|-------|---------|
| 名称: | 24 四合一 |
| 工艺编号: | BP001E |
| 规格: | |
| 单价: | |
| 备注: | 锌合金 + 铜 |



| | |
|-------|-----------|
| 名称: | 玻璃层板夹 |
| 工艺编号: | BP004 |
| 规格: | |
| 单价: | |
| 备注: | 锌合金 + PVC |



| | |
|-------|-------|
| 名称: | 木榫 |
| 工艺编号: | BP003 |
| 规格: | Φ8*30 |
| 单价: | |
| 备注: | 木 |



| | |
|-------|--------|
| 名称: | 木榫 A |
| 工艺编号: | BP003A |
| 规格: | Φ10*25 |
| 单价: | |
| 备注: | 木 |



| | |
|-------|-------|
| 名称: | 玻璃层板夹 |
| 工艺编号: | BP004 |
| 规格: | |
| 单价: | |
| 备注: | 亮光 |



| | |
|-------|------------------|
| 名称: | 铝合金玻璃层板托 |
| 工艺编号: | BP005 |
| 规格: | 18*18*7.5 |
| 单价: | |
| 备注: | 巧克力色 / 古铜金 / 深灰色 |





| | |
|-------|-------|
| 名称: | 自攻螺丝 |
| 工艺编号: | BP006 |
| 规格: | Φ4*16 |
| 单价: | |
| 备注: | 镀锌 |



| | |
|-------|-------|
| 名称: | 自攻螺丝 |
| 工艺编号: | BP007 |
| 规格: | Φ4*30 |
| 单价: | |
| 备注: | 镀锌 |



| | |
|-------|-------|
| 名称: | 自攻螺丝 |
| 工艺编号: | BP007 |
| 规格: | Φ4*40 |
| 单价: | |
| 备注: | 镀锌 |



| | |
|-------|-----------|
| 名称: | 膨胀螺丝 8*80 |
| 工艺编号: | BP008 |
| 规格: | Φ8*80 |
| 单价: | |
| 备注: | 镀锌 +PVC |

| | |
|-------|------------|
| 名称: | 膨胀螺丝 M6*40 |
| 工艺编号: | BP008A |
| 规格: | M6*40 |
| 单价: | |
| 备注: | 镀锌 +PVC |

| | |
|-------|-----------|
| 名称: | 膨胀螺丝 8*40 |
| 工艺编号: | BP008B |
| 规格: | Φ8*40 |
| 单价: | |
| 备注: | 镀锌 +PVC |



| | |
|-------|-----------|
| 名称: | 膨胀螺丝 6*40 |
| 工艺编号: | BP008C |
| 规格: | Φ6*40 |
| 单价: | |
| 备注: | 镀锌 +PVC |

| | |
|-------|-----------|
| 名称: | 膨胀螺丝 4*30 |
| 工艺编号: | BP008D |
| 规格: | M4*30mm |
| 单价: | |
| 备注: | 镀锌 +PVC |



| | |
|-------|-------|
| 名称: | 收口条卡扣 |
| 工艺编号: | BP009 |
| 规格: | |
| 单价: | |
| 备注: | PVC |

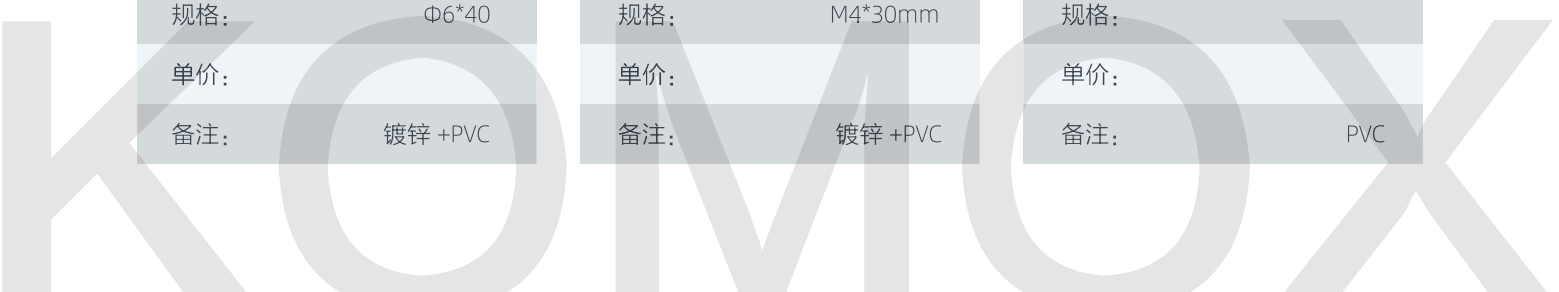



| | |
|-------|---------------|
| 名称: | 卡扣引孔件 (工具) |
| 工艺编号: | BP010 |
| 规格: | H:100mm/150mm |
| 单价: | |
| 备注: | 锌合金 +PVC |



| | |
|-------|-------|
| 名称: | 背板扣 |
| 工艺编号: | BP011 |
| 规格: | |
| 单价: | |
| 备注: | 锌合金 |



| | |
|-------|-------------|
| 名称: | 隐藏吊码 |
| 工艺编号: | BP012 |
| 规格: | 承重 100KG/ 对 |
| 单价: | |
| 备注: | 锌合金 |



| | |
|-------|------------|
| 名称: | 明装吊码 |
| 工艺编号: | BP013 |
| 规格: | 承重 65KG/ 对 |
| 单价: | |
| 备注: | 锌合金 +PVC |



| | |
|-------|-------------------|
| 名称: | 重型可调脚 60 |
| 工艺编号: | BP014A |
| 规格: | 35*35*80 |
| 单价: | |
| 备注: | 银白 / 可调高度 60-66mm |



| | |
|-------|-------------------|
| 名称: | 重型可调脚 32 |
| 工艺编号: | BP015A |
| 规格: | 35*35*80 |
| 单价: | |
| 备注: | 银白 / 可调高度 32-40mm |



| | |
|-------|---------------|
| 名称: | PVC 可调脚 /A |
| 工艺编号: | BP016/BP016A |
| 规格: | H:100mm/150mm |
| 单价: | |
| 备注: | 塑料 |



| | |
|-------|---------------|
| 名称: | L 型角 |
| 工艺编号: | BP017 |
| 规格: | 35*35*1 |
| 单价: | |
| 备注: | 铝合金 / 柜体免拉手配件 |



| | |
|-------|---------------------|
| 名称: | 铝合金地脚线 /A |
| 工艺编号: | BP018/BP018A |
| 规格: | H100/H150mm*W3000mm |
| 单价: | |
| 备注: | 银色 / 铝合金 |

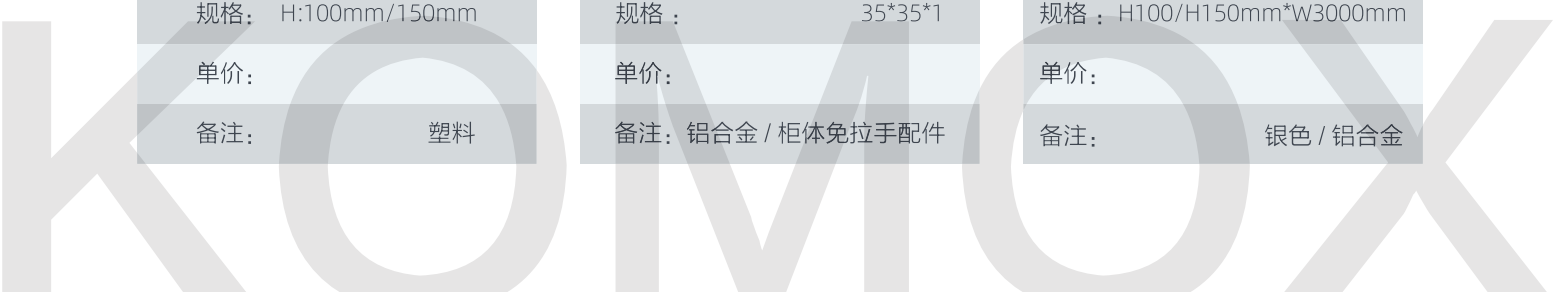



| | |
|-------|---------------|
| 名称: | 铝合金连接件 /A |
| 工艺编号: | BP019/BP019A |
| 规格: | H:100mm/150mm |
| 单价: | |
| 备注: | 银色 / 铝合金 |



| | |
|-------|----------|
| 名称: | 铝合金拉条 |
| 工艺编号: | BP020 |
| 规格: | w*55*16 |
| 单价: | |
| 备注: | 银色 / 铝合金 |



| | |
|-------|------------------|
| 名称: | 挂衣通 A |
| 工艺编号: | BP021 |
| 规格: | W:3000mm |
| 单价: | |
| 备注: | 巧克力色 / 古铜金 / 深灰色 |



| | |
|-------|------------------|
| 名称: | 挂衣座 A/ 侧装挂衣座 A2 |
| 工艺编号: | BP022A/BP022A2 |
| 规格: | 30*10*75 |
| 单价: | |
| 备注: | 巧克力色 / 古铜金 / 深灰色 |



| | |
|-------|----------|
| 名称: | 25mm 层板托 |
| 工艺编号: | BP024 |
| 规格: | 16*14*24 |
| 单价: | |
| 备注: | 红古铜 |



| | |
|-------|----------------|
| 名称: | 斜层板支撑 A- 前 / 后 |
| 工艺编号: | BP025A-F/B |
| 规格: | 41*18.5*15 |
| 单价: | |
| 备注: | 深灰色 |



| | |
|-------|--------|
| 名称: | 竖板定位锁扣 |
| 工艺编号: | BP026 |
| 规格: | Φ9*6 |
| 单价: | |
| 备注: | 黑色 |



| | |
|-------|----------|
| 名称: | 链接定位螺杆 |
| 工艺编号: | BP027 |
| 规格: | Φ8*15.4 |
| 单价: | |
| 备注: | 银色 / 铝合金 |



| | |
|-------|---------|
| 名称: | 挂衣座 B |
| 工艺编号: | BP028 |
| 规格: | w*30*11 |
| 单价: | |
| 备注: | 氟碳 |

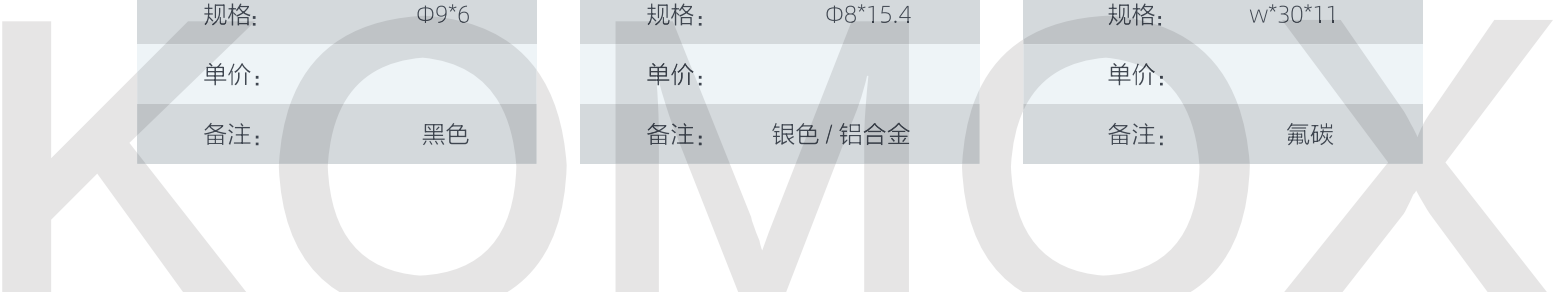



| | |
|-------|----------|
| 名称: | 挂衣座 B |
| 工艺编号: | BP029 |
| 规格: | 15*16*65 |
| 单价: | |
| 备注: | 氟碳 |

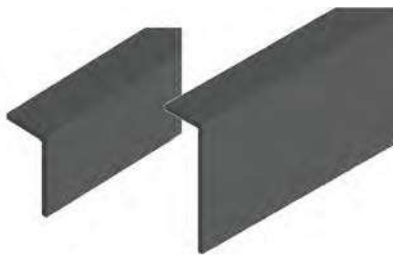

| | |
|-------|-----------------------|
| 名称: | 32 地脚线 /60 地脚 |
| 工艺编号: | BP030A/B |
| 规格: | 32*20*3000/60*20*3000 |
| 单价: | |
| 备注: | 氟碳 |



| | |
|-------|----------|
| 名称: | 挂衣座 B 螺丝 |
| 工艺编号: | BP031 |
| 规格: | M6*30 |
| 单价: | |
| 备注: | 镀锌 |



| | |
|-------|-------|
| 名称: | 二合一 |
| 工艺编号: | BP032 |
| 规格: | |
| 单价: | |
| 备注: | |



| | |
|-------|-------|
| 名称: | 塑料角码 |
| 工艺编号: | BP033 |
| 规格: | |
| 单价: | |
| 备注: | |



| | |
|-------|----------------|
| 名称: | 连底板可调脚 32 |
| 工艺编号: | BP034 |
| 规格: | 35*35*50 |
| 单价: | |
| 备注: | 银白, 可调高度 32-40 |



| | |
|-------|----------------|
| 名称: | 连底板可调脚 60 |
| 工艺编号: | BP035 |
| 规格: | 35*35*80 |
| 单价: | |
| 备注: | 银白, 可调高度 60-67 |



| | |
|-------|------------|
| 名称: | 活动层板托 |
| 工艺编号: | BP036 |
| 规格: | 16.5*15*10 |
| 单价: | |
| 备注: | 白色 |



| | |
|-------|------------|
| 名称: | 活动孔盖 |
| 工艺编号: | BP037 |
| 规格: | Φ 8*7.1 |
| 单价: | |
| 备注: | 白色, 开孔 φ 5 |





| | |
|-------|----------|
| 名称: | 拉米诺 |
| 工艺编号: | BP038 |
| 规格: | 66*26*10 |
| 单价: | |
| 备注: | 黑色 |



| | |
|-------|----------|
| 名称: | 90度双头连接杆 |
| 工艺编号: | BP039 |
| 规格: | 46*46*8 |
| 单价: | |
| 备注: | |



| | |
|-------|---------|
| 名称: | 双头连接杆 |
| 工艺编号: | BP040 |
| 规格: | Φ8*67.5 |
| 单价: | |
| 备注: | |



| | |
|-------|------------|
| 名称: | 格栅拉米 |
| 工艺编号: | BP041 |
| 规格: | 23*7.5*6.6 |
| 单价: | |
| 备注: | |



| | |
|-------|-----------------|
| 名称: | 入墙层板托 A/B/C |
| 工艺编号: | BP042A/B/C |
| 规格: | Φ10*150/200/250 |
| 单价: | |
| 备注: | 适用层板深度 ≤300mm |



| | |
|-------|----------|
| 名称: | 天地铝横梁固定件 |
| 工艺编号: | BP043 |
| 规格: | |
| 单价: | |
| 备注: | |



| | |
|-------|-------|
| 名称: | 门板防尘条 |
| 工艺编号: | BP044 |
| 规格: | 3米 |
| 单价: | |
| 备注: | |



| | |
|-------|------------|
| 名称: | 防撞条 11x3mm |
| 工艺编号: | BP045 |
| 规格: | 11*3mm |
| 单价: | |
| 备注: | 棕色 |

| | |
|-------|-------|
| 名称: | 拼板双头杆 |
| 工艺编号: | BP047 |
| 规格: | |
| 单价: | |
| 备注: | |





| |
|-----------------------|
| 名称： 门铰引孔件 - 铜 |
| 工艺编号： BP050A |
| 规格： $\Phi 5 \times 8$ |
| 单价： |
| 备注： |



| |
|--------------|
| 名称： 10mm 二合一 |
| 工艺编号： BP001G |
| 规格： |
| 单价： |
| 备注： |



| |
|-------------|
| 名称： 底托二合一 |
| 工艺编号： BP055 |
| 规格： |
| 单价： |
| 备注： |



| |
|----------------------------------|
| 名称： 自攻螺丝 |
| 工艺编号： BP056 |
| 规格： $\Phi 4 \times 10 \text{mm}$ |
| 单价： |
| 备注： 镀锌 |



| | |
|-------|-------------------|
| 名称: | 门板拉直器 |
| 工艺编号: | XP024 |
| 规格: | W*D24*H15 |
| 单价: | |
| 备注: | 78 元 / 支 (氟碳全系) |



| | |
|-------|-----------------|
| 名称: | 无刹车万向轮 |
| 工艺编号: | XP025 |
| 规格: | Φ60*H80 |
| 单价: | |
| 备注: | 灰色、黑色 / 铝合金 + 塑 |



| | |
|-------|-----------------|
| 名称: | 有刹车万向轮 |
| 工艺编号: | XP026 |
| 规格: | Φ60*H80 |
| 单价: | |
| 备注: | 灰色、黑色 / 铝合金 + 塑 |



| | |
|-------|-------------------|
| 名称: | 榻榻米升降台 - 电动 |
| 工艺编号: | XP027 |
| 规格: | 295*295*(310-680) |
| 单价: | |
| 备注: | 电动 / 铝合金 |



| | |
|-------|----------------|
| 名称: | 榻榻米升降台 - 手动 |
| 工艺编号: | XP028 |
| 规格: | Φ113*(330-700) |
| 单价: | |
| 备注: | 手动 / 铝合金 |



| | |
|-------|------------------|
| 名称: | 过线盒 |
| 工艺编号: | XP029 |
| 规格: | Φ67mm (开孔 Φ60) |
| 单价: | |
| 备注: | 黑色 / PVC |



| | |
|-------|-----------|
| 名称: | 抽屉锁 |
| 工艺编号: | XP030 |
| 规格: | Φ20*D16.5 |
| 单价: | |
| 备注: | 银白 / 铝合金 |



| | |
|-------|----------|
| 名称: | 色板挂钩 |
| 工艺编号: | XP031 |
| 规格: | L250*H19 |
| 单价: | |
| 备注: | 银白 / 不锈钢 |



| | |
|-------|----------|
| 名称: | 透气盖 25 |
| 工艺编号: | XP032 |
| 规格: | Φ25 |
| 单价: | |
| 备注: | 白色 / 铝合金 |

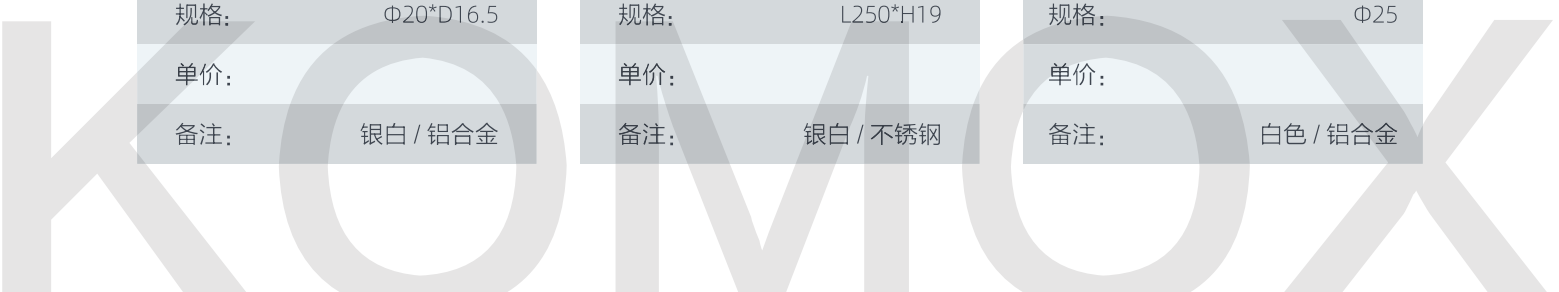



| | |
|-------|----------|
| 名称: | 透气盖 35 |
| 工艺编号: | XP033 |
| 规格: | Φ35 |
| 单价: | |
| 备注: | 白色 / 铝合金 |



| | |
|-------|------------------|
| 名称: | 透气盖 A/B/C |
| 工艺编号: | XP034A 400*80*20 |
| 规格: | XP034B 300*80*15 |
| 单价: | XP034C 225*80*15 |
| 备注: | 白色 / 铝合金 |



| | |
|-------|-----------|
| 名称: | 层板前 U 型卡条 |
| 工艺编号: | XP035 |
| 规格: | 卡扣 18 |
| 单价: | |
| 备注: | 巧克力色、古铜金色 |



| | |
|-------|---------|
| 名称: | 挂衣钩 |
| 工艺编号: | XP036 |
| 规格: | |
| 单价: | |
| 备注: | 金色 / 黑色 |



| | |
|-------|-------|
| 名称: | 铝铂 |
| 工艺编号: | XP037 |
| 规格: | |
| 单价: | |
| 备注: | 银色 |

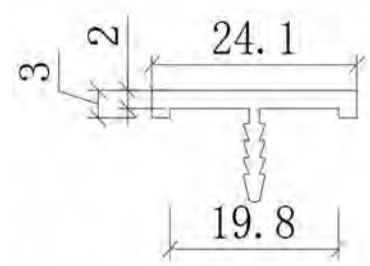

| | |
|-------|------------|
| 名称: | 2.0 铝封边 18 |
| 工艺编号: | XP047 |
| 规格: | Φ8*30 |
| 单价: | |
| 备注: | 古铜金色 |

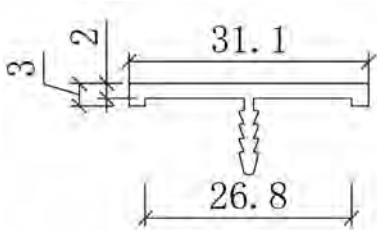

| | |
|-------|------------|
| 名称: | 2.0 铝封边 25 |
| 工艺编号: | XP048 |
| 规格: | Φ10*25 |
| 单价: | |
| 备注: | 古铜金色 |



| | |
|-------|----------------------------|
| 名称: | 隐藏式支撑座 220/310/430 |
| 工艺编号: | XP059-220/310/430 |
| 规格: | 300*100*50 |
| 单价: | |
| 备注: | 安装抽盒时, 需上留空 35mm, 后留空 35mm |

| | |
|-------|--------|
| 名称: | Z 形挂墙件 |
| 工艺编号: | XP069 |
| 规格: | |
| 单价: | |
| 备注: | |

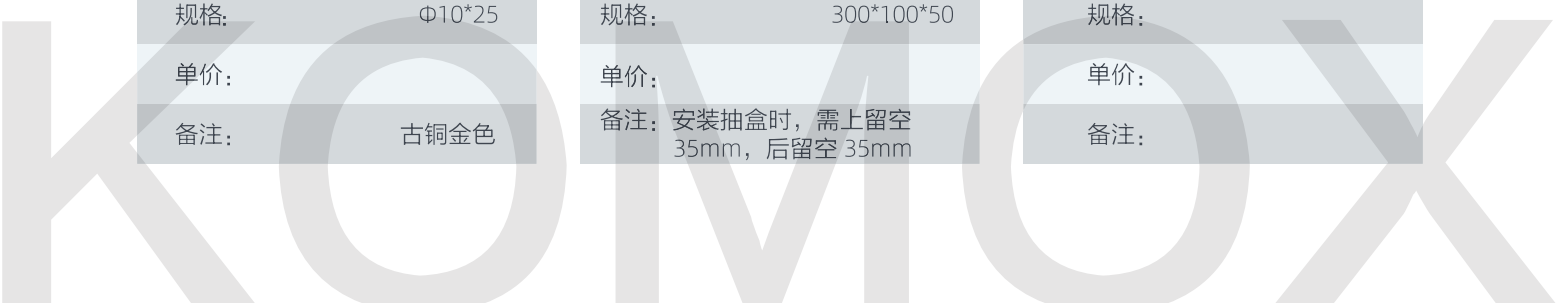



全盖门铰

XP001D18 18 厚 - φ35 (DTC)

XP001B18 18 厚 - φ35 (百隆)

XP001S18 18 厚 - φ35 (萨丽奇)

备注：全盖、快装 / 冷轧钢

半盖门铰

XP002D18 18 厚 - φ35 (DTC)

XP002B18 18 厚 - φ35 (百隆)

XP002S18 18 厚 - φ35 (萨丽奇)

备注：半盖、快装 / 冷轧钢

内嵌门铰

XP003D18 18 厚 - φ35 (DTC)

XP003B18 18 厚 - φ35 (百隆)

XP003S18 18 厚 - φ35 (萨丽奇)

备注：内嵌、快装 / 冷轧钢



全盖厚门铰

XP001D25 25 厚 - φ40 (DTC)

XP001B25 25 厚 - φ35 (百隆)

XP001S25 25 厚 - φ35 (萨丽奇)

备注：全盖、快装 / 冷轧钢

半盖厚门铰

XP002D25 25 厚 - φ40 (DTC)

XP002B25 25 厚 - φ35 (百隆)

XP002S25 25 厚 - φ35 (萨丽奇)

备注：半盖、快装 / 冷轧钢

内嵌厚门铰

XP003D25 25 厚 - φ40 (DTC)

XP003B25 25 厚 - φ35 (百隆)

XP003S25 25 厚 - φ35 (萨丽奇)

备注：内嵌、快装 / 冷轧钢

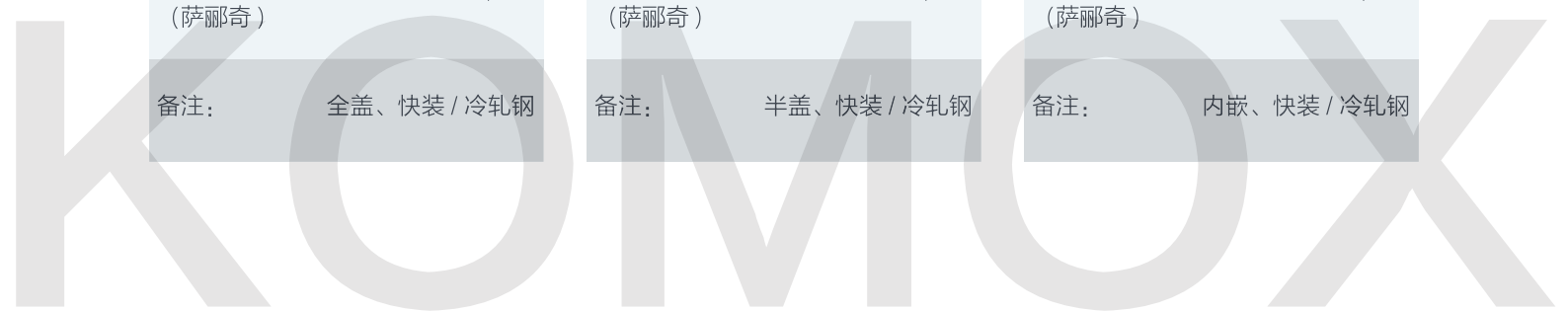



小 45 度门全盖门铰

XP001S18A 18 厚 - φ35
(萨丽奇)

155 度全盖门铰

XP004D 18 厚 - φ35
(DTC)

90 度平装门铰

XP005B 18 厚 - φ35
(百隆)

XP002S18 18/25 厚 - φ35
(百隆)

XP005D 18 厚 - φ35
(DTC)

XP005S18 18 厚 - φ35
(萨丽奇)

XP005S25 25 厚 - φ35
(萨丽奇)

备注： 全盖、快装 / 冷轧钢

备注： 半盖、快装 / 冷轧钢

备注： 内嵌、快装 / 冷轧钢



铝框全盖门铰

XP006 18 厚

铝框半盖门铰

XP007 18 厚

内嵌厚门铰

XP008 18 厚

备注： 全盖、快装 / 冷轧钢

备注： 全盖、黑色

备注： 全盖、黑色





| |
|----------------|
| 名称：重型天地门铰（阿克德） |
| 工艺编号：XP009 |
| 规格：110*46*12m |
| 单价： |
| 备注：黑色 |



| |
|---------------|
| 名称：天地门铰（萨郦奇） |
| 工艺编号：XP010 |
| 规格：58*40*10mm |
| 单价： |
| 备注：不锈钢 |



| |
|------------------|
| 名称：反弹器（悍高） |
| 工艺编号：XP019 |
| 规格：W11*D82*H14mm |
| 单价： |
| 备注：白色 /PVC |



| |
|-------------|
| 名称：反弹器（百隆） |
| 工艺编号：XP019B |
| 规格： |
| 单价： |
| 备注：灰白色 /PVC |



| |
|-------------|
| 名称：铝铂 |
| 工艺编号：XP020B |
| 规格： |
| 单价： |
| 备注：银色 |



| |
|-----------------|
| 名称：上翻折叠门支撑（悍高） |
| 工艺编号：XP022 |
| 规格：门宽 600-900mm |
| 单价： |
| 备注：防夹手铰链 |



| |
|-----------------|
| 名称：上翻支撑（悍高） |
| 工艺编号：XP023 |
| 规格：21.5*8.5*3mm |
| 单价： |
| 备注：铜镍双镀 |



| |
|----------------------|
| 名称：针式铰链 A/B(全盖 / 半盖) |
| 工艺编号：XP045A/B |
| 规格：96*58*23mm |
| 单价： |
| 备注：氟碳全色系 |



| |
|-----------------|
| 名称：萨郦奇一字底座 H3 |
| 工艺编号：XP046S-YH3 |
| 规格： |
| 单价： |
| 备注：镀镍 |

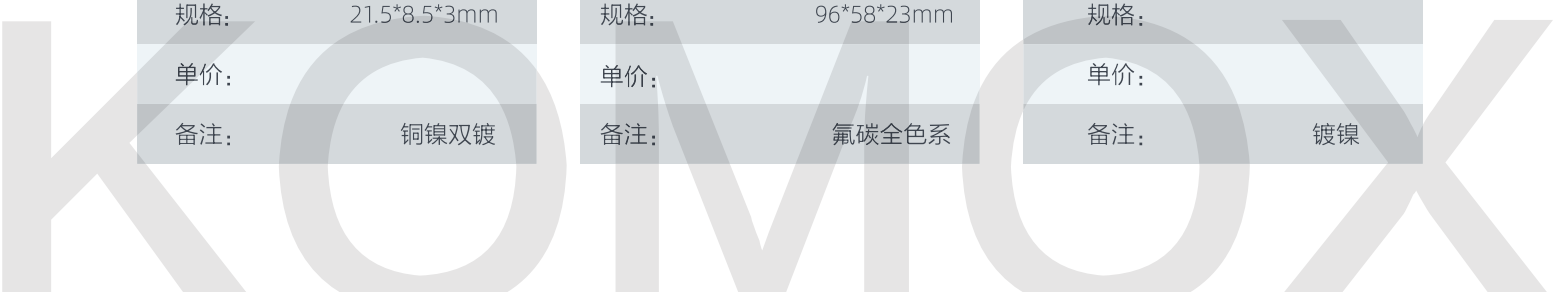



| | |
|-------|------------|
| 名称： | 萨丽奇十字底座 H3 |
| 工艺编号： | XP046S-SH3 |
| 规格： | |
| 单价： | |
| 备注： | 镀镍 |



| | |
|-------|------------|
| 名称： | 萨丽奇十字底座 H0 |
| 工艺编号： | XP046S-SH0 |
| 规格： | |
| 单价： | |
| 备注： | 镀镍 |



| | |
|-------|-----------------|
| 名称： | 上翻阻尼支撑（悍高） |
| 工艺编号： | XP049 |
| 规格： | 门宽 600-900mm 适用 |
| 单价： | |
| 备注： | 防夹手铰链 |



| | |
|-------|---------------|
| 名称： | 隐形 T 型层板托 120 |
| 工艺编号： | XP050-120 |
| 规格： | |
| 单价： | |
| 备注： | |



| | |
|-------|------------------|
| 名称： | 百隆无弹全盖门 |
| 工艺编号： | XP051B18 |
| 规格： | 18 厚 - ϕ 35 |
| 单价： | 1 |
| 备注： | |



| | |
|-------|------------------|
| 名称： | 上翻折叠门支撑（悍高） |
| 工艺编号： | XP051B25 |
| 规格： | 25 厚 - ϕ 35 |
| 单价： | |
| 备注： | |



| | |
|-------|------------------|
| 名称： | 百隆无弹半盖门铰 |
| 工艺编号： | XP052B18 |
| 规格： | 18 厚 - ϕ 35 |
| 单价： | |
| 备注： | |



| | |
|-------|------------------|
| 名称： | 百隆无弹半盖厚门铰 |
| 工艺编号： | XP052B25 |
| 规格： | 25 厚 - ϕ 35 |
| 单价： | |
| 备注： | |



| | |
|-------|------------------|
| 名称： | 百隆无弹内嵌门铰 |
| 工艺编号： | XP053B18 |
| 规格： | 18 厚 - ϕ 35 |
| 单价： | |
| 备注： | |

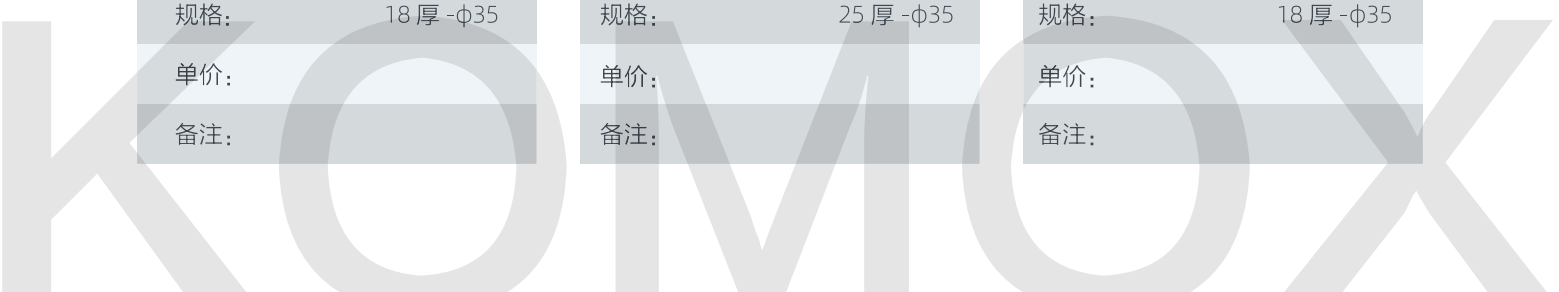



| | |
|-------|-----------|
| 名称： | 百隆无弹内嵌厚门铰 |
| 工艺编号： | XP053B25 |
| 规格： | 25厚-φ35 |
| 单价： | |
| 备注： | |



| | |
|-------|------------|
| 名称： | 萨丽奇十字底座 H0 |
| 工艺编号： | XP055 |
| 规格： | |
| 单价： | |
| 备注： | |

名称： 155 度内嵌门铰

工艺编号： XP057D

规格： 18厚-φ35 (DTC)

单价：

备注：

名称： 155 度内嵌门铰

工艺编号： XP057B

规格： 18/25厚-φ35 (百隆)

单价：

备注：

名称： 155 度半盖门铰

工艺编号： XP058D

规格： 18厚-φ35 (DTC)

单价：

备注：

名称： 155 度半盖门铰

工艺编号： XP058B

规格： 18/25厚-φ35 (百隆)

单价：

备注：



| | |
|-------|---------|
| 名称： | 一字暗藏铰链 |
| 工艺编号： | XP068 |
| 规格： | 10*22mm |
| 单价： | |
| 备注： | |



| | |
|-------|------------|
| 名称： | 暗藏式十字合页 18 |
| 工艺编号： | XP070-18 |
| 规格： | |
| 单价： | |
| 备注： | |





DTC 普通三节轨

XP011D25 10 寸 (250mm)

XP011D30 12 寸 (300mm)

XP011D35 14 寸 (350mm)

XP011D40 16 寸 (400mm)

XP011D45 18 寸 (450mm)

备注： 静音 / 黑色

DTC 缓冲三节轨

XP012D25 10 寸 (250mm)

XP012D30 12 寸 (300mm)

XP012D35 14 寸 (350mm)

XP012D40 16 寸 (400mm)

XP012D45 18 寸 (450mm)

备注： 缓冲 / 黑色

DTC 反弹三节轨

XP013D25 10 寸 (250mm)

XP013D30 12 寸 (300mm)

XP013D35 14 寸 (350mm)

XP013D40 16 寸 (400mm)

XP013D45 18 寸 (450mm)

备注： 反弹，不带缓冲 / 黑色



DTC 缓冲托底轨

XP014D25 10 寸 (250mm)

XP014D30 12 寸 (300mm)

XP014D35 14 寸 (350mm)

XP014D40 16 寸 (400mm)

XP014D45 18 寸 (450mm)

XP014D50 20 寸 (500mm)

备注： 缓冲 / 银色

百隆缓冲托底轨

XP014B25 10 寸 (250mm)

XP014B30 12 寸 (300mm)

XP014B35 14 寸 (350mm)

XP014B40 16 寸 (400mm)

XP014B45 18 寸 (450mm)

XP014B50 20 寸 (500mm)

备注： 缓冲 / 银色

萨那奇缓冲托底轨

XP014S25 10 寸 (250mm)

XP014S30 12 寸 (300mm)

XP014S35 14 寸 (350mm)

XP014S40 16 寸 (400mm)

XP014S45 18 寸 (450mm)

备注： 缓冲 / 银色





DTC 反弹托底轨

XP015D25 10 寸 (250mm)

XP015D30 12 寸 (300mm)

XP015D35 14 寸 (350mm)

XP015D40 16 寸 (400mm)

XP015D45 18 寸 (450mm)

备注： 反弹、不带缓冲 / 银色

百隆反弹托底轨

XP015B25 10 寸 (250mm)

XP015B30 12 寸 (300mm)

XP015B35 14 寸 (350mm)

XP015B40 16 寸 (400mm)

XP015B45 18 寸 (450mm)

备注： 反弹、不带缓冲 / 银色

百隆平衡杆

XP038B

备注：抽宽超过 600 时选配



百隆低帮方杆骑马抽（高 84）

XP039B27 11 寸 (270mm)

XP039B35 14 寸 (350mm)

XP039B40 16 寸 (400mm)

XP039B45 18 寸 (450mm)

XP039B50 18 寸 (500mm)

备注： 白色，黑色，灰色

百隆低帮方杆骑马抽（高 135）

XP040B27 11 寸 (270mm)

XP040B35 14 寸 (350mm)

XP040B40 16 寸 (400mm)

XP040B45 18 寸 (450mm)

XP040B50 18 寸 (500mm)

备注： 白色，黑色，灰色

百隆低帮方杆骑马抽（高 199）

XP041B27 11 寸 (270mm)

XP041B35 14 寸 (350mm)

XP041B40 16 寸 (400mm)

XP041B45 18 寸 (450mm)

XP041B50 18 寸 (500mm)

备注： 白色，黑色，灰色



| DTC 低帮骑马抽（高 84） | |
|-----------------|--------------|
| XP016D27 | 11 寸 (250mm) |
| XP016D30 | 12 寸 (300mm) |
| XP016D35 | 14 寸 (350mm) |
| XP016D40 | 16 寸 (400mm) |
| XP016D45 | 18 寸 (450mm) |
| XP016D50 | 20 寸 (500mm) |
| 备注： | 银色 |

| DTC 低帮骑马抽（高 135） | |
|------------------|--------------|
| XP017D27 | 11 寸 (250mm) |
| XP017D30 | 12 寸 (300mm) |
| XP017D35 | 14 寸 (350mm) |
| XP017D40 | 16 寸 (400mm) |
| XP017D45 | 18 寸 (450mm) |
| XP017D50 | 20 寸 (500mm) |
| 备注： | 银色 |

| DTC 低帮骑马抽（高 199） | |
|------------------|--------------|
| XP018D27 | 11 寸 (250mm) |
| XP018D30 | 12 寸 (300mm) |
| XP018D35 | 14 寸 (350mm) |
| XP018D40 | 16 寸 (400mm) |
| XP018D45 | 18 寸 (450mm) |
| XP018D50 | 20 寸 (500mm) |
| 备注： | 银色 |



| 百隆乐薄低抽 M | |
|----------|-----------------|
| XP042B27 | 11 寸 (270mm) |
| XP042B35 | 14 寸 (350mm) |
| XP042B40 | 16 寸 (400mm) |
| XP042B45 | 18 寸 (450mm) |
| XP042B50 | 20 寸 (500mm) |
| XP042B55 | 22 寸 (550mm) |
| 备注： | 灰色 / 白色，抽后板高 63 |

| 百隆乐薄低抽 C | |
|----------|------------------|
| XP043B27 | 11 寸 (270mm) |
| XP043B35 | 14 寸 (350mm) |
| XP043B40 | 16 寸 (400mm) |
| XP043B45 | 18 寸 (450mm) |
| XP043B50 | 20 寸 (500mm) |
| XP043B55 | 22 寸 (550mm) |
| 备注： | 灰色 / 白色，抽后板高 148 |





| 极简智能抽屉（90 高） | |
|--------------|-------------|
| CHD6-30 | 546*90*300 |
| CHD6-35 | 546*90*350 |
| CHD6-40 | 546*90*400 |
| CHD6-45 | 546*90*450 |
| CHD9-30 | 846*90*300 |
| CHD9-35 | 846*90*350 |
| CHD9-40 | 846*90*400 |
| CHD9-45 | 846*90*450 |
| CHD12-30 | 1146*90*300 |
| CHD12-35 | 1146*90*350 |
| CHD12-40 | 1146*90*400 |
| CHD12-45 | 1146*90*450 |
| 备注： | 铁灰色，配百隆导轨 |

| 极简智能抽屉（180 高） | |
|---------------|--------------|
| CHG6-30 | 546*180*300 |
| CHG6-35 | 546*180*350 |
| CHG6-40 | 546*180*400 |
| CHG6-45 | 546*180*450 |
| CHG9-30 | 846*180*300 |
| CHG9-35 | 846*180*350 |
| CHG9-40 | 846*180*400 |
| CHG9-45 | 846*180*450 |
| CHG12-30 | 1146*180*300 |
| CHG12-35 | 1146*180*350 |
| CHG12-40 | 1146*180*400 |
| CHG12-45 | 1146*180*450 |
| 备注： | 铁灰色，配百隆导轨 |



| | | | | | | | |
|----|---|---------------------------------------|----------------------------|---|---------------------------------------|-------------|-------------|
| 品名 | 氟碳 J 型拉手 | | | | | | |
| 编号 | FTL001A-18 | FTL001B-18 | FTL001C-22 | FTL001D-25 | FTL001E-25 | FTL001F-21 | FTL001G-28 |
| 规格 | W*20.9*39mm | W*21.4*39mm | W*25.2*39mm | W*27.9*44mm | W*28.4*44mm | W*24.2*39mm | W*30.2*44mm |
| 卡位 | 19.2 | 19.7 | 23.5 | 26.2 | 26.7 | 21.8 | 28.8 |
| 减位 | 22mm | 22mm | 22mm | 27mm | 27mm | 22mm | 27mm |
| 材质 | 铝合金 | | | | | | |
| 用途 | 门板可横装、可竖装 | | | | | | |
| 拉手 | 门板 W、H | | | | | | |
| 单价 | | | | | | | |
| 备注 | 氟碳全色系, 用于 18mm 厚的爱格系列、柜体双饰面系列、肤哑系列、乐意高定月岩系列、UV/PET/TEC/LCD/LCT 系列 | 氟碳全色系, 用于 18mm 厚亚克力系列、迪弗系列、德米特 LCA 系列 | 氟碳全色系, 用于 22mm 厚 PET 雷穆斯系列 | 氟碳全色系, 用于 25mm 厚的爱格系列、柜体双饰面系列、肤哑系列、乐意高定月岩系列、UV/PET/TEC/LCD/LCT 系列 | 氟碳全色系, 用于 25mm 厚亚克力系列、迪弗系列、德米特 LCA 系列 | | |



| | | | | | | | |
|----|---|---------------------------------------|----------------------------|---|---------------------------------------|-------------|-------------|
| 品名 | 氟碳 U 型拉手 | | | | | | |
| 编号 | FTL002A-18 | FTL002B-18 | FTL002C-22 | FTL002D-25 | FTL002E-25 | FTL002F-21 | FTL002G-28 |
| 规格 | W*20.9*39mm | W*21.4*39mm | W*25.2*39mm | W*27.9*44mm | W*28.4*44mm | W*24.2*39mm | W*30.2*44mm |
| 卡位 | 19.2 | 19.7 | 23.5 | 26.2 | 26.7 | 21.8 | 28.8 |
| 减位 | 2mm | | | | | | |
| 材质 | 铝合金 | | | | | | |
| 用途 | 门板可横装、可竖装 | | | | | | |
| 拉手 | 门板 W、H | | | | | | |
| 单价 | | | | | | | |
| 备注 | 氟碳全色系, 用于 18mm 厚的爱格系列、柜体双饰面系列、肤哑系列、乐意高定月岩系列、UV/PET/TEC/LCD/LCT 系列 | 氟碳全色系, 用于 18mm 厚亚克力系列、迪弗系列、德米特 LCA 系列 | 氟碳全色系, 用于 22mm 厚 PET 雷穆斯系列 | 氟碳全色系, 用于 25mm 厚的爱格系列、柜体双饰面系列、肤哑系列、乐意高定月岩系列、UV/PET/TEC/LCD/LCT 系列 | 氟碳全色系, 用于 25mm 厚亚克力系列、迪弗系列、德米特 LCA 系列 | | |





| | | | | | | | |
|----|---|---------------------------------------|----------------------------|---|---------------------------------------|--------------|--------------|
| 品名 | 氟碳斜边拉手 | | | | | | |
| 编号 | FTL003A-18 | FTL003B-18 | FTL003C-22 | FTL003D-25 | FTL003E-25 | FTL003F-21 | FTL003G-28 |
| 规格 | W*21.7*26.6mm | W*22.2*27.1mm | W*26*30.9mm | W*28.7*33.6mm | W*29.2*34.1mm | W*25*29.87mm | W*31*35.87mm |
| 卡位 | 19.2 | 19.7 | 23.5 | 26.2 | 26.7 | 21.8 | 28.8 |
| 减位 | 7mm | | | | | | |
| 材质 | 铝合金 | | | | | | |
| 用途 | 门板可横装、可竖装 | | | | | | |
| 拉手 | 门板 W、H | | | | | | |
| 单价 | | | | | | | |
| 备注 | 氟碳全色系, 用于 18mm 厚的爱格系列、柜体双饰面系列、肤哑系列、乐意高定月岩系列、UV/PET/TEC/LCD/LCT 系列 | 氟碳全色系, 用于 18mm 厚亚克力系列、迪弗系列、德米特 LCA 系列 | 氟碳全色系, 用于 22mm 厚 PET 雷穆斯系列 | 氟碳全色系, 用于 25mm 厚的爱格系列、柜体双饰面系列、肤哑系列、乐意高定月岩系列、UV/PET/TEC/LCD/LCT 系列 | 氟碳全色系, 用于 25mm 厚亚克力系列、迪弗系列、德米特 LCA 系列 | | |



| | | | | | | | |
|----|---|---|----------------------------|---|---|---|---|
| 品名 | 氟碳 G 型半盖锯齿拉手 | | | | | | |
| 编号 | FTL004A-18 | / | FTL004C-22 | FTL004D-25 | / | / | / |
| 规格 | W*19.7*39mm | / | W*24*39mm | W*26.7*39mm | / | / | / |
| 卡位 | 18-20 | / | 23.5 | 25-27 | / | / | / |
| 减位 | 27mm | | | | | | |
| 材质 | 铝合金 | | | | | | |
| 用途 | 门板可横装、可竖装 | | | | | | |
| 拉手 | 门板 W、H | | | | | | |
| 单价 | | | | | | | |
| 备注 | 氟碳全色系, 用于 18mm 厚的爱格系列、柜体双饰面系列、肤哑系列、乐意高定月岩系列、UV/PET/TEC/LCD/LCT 系列、亚克力系列、迪弗系列、德米特 LCA 系列 | / | 氟碳全色系, 用于 22mm 厚 PET 雷穆斯系列 | 氟碳全色系, 用于 25mm 厚的爱格系列、柜体双饰面系列、肤哑系列、乐意高定月岩系列、UV/PET/TEC/LCD/LCT 系列、亚克力系列、迪弗系列、德米特 LCA 系列 | / | / | / |



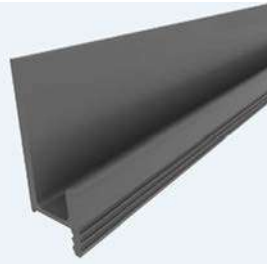

| | | | | | | | |
|----|---|---|----------------------------|---|---|---|---|
| 品名 | 氟碳 J 型半盖拉手 | | | | | | |
| 编号 | FTL005A-18 | / | FTL005C-22 | FTL005D-25 | / | / | / |
| 规格 | W*14.7*44.8mm | / | W*19*44.8mm | W*21.7*44.8mm | / | / | / |
| 卡位 | 18-20 | / | 23.5 | 25-27 | / | / | / |
| 减位 | 26mm | | | | | | |
| 材质 | 铝合金 | | | | | | |
| 用途 | 门板可横装、可竖装 | | | | | | |
| 拉手 | 门板 W、H | | | | | | |
| 单价 | | | | | | | |
| 备注 | 氟碳全色系, 用于 18mm 厚的爱格系列、柜体双饰面系列、肤哑系列、乐意高定月岩系列、UV/PET/TEC/LCD/LCT 系列、亚克力系列、迪弗系列、德米特 LCA 系列 | / | 氟碳全色系, 用于 22mm 厚 PET 雷穆斯系列 | 氟碳全色系, 用于 25mm 厚的爱格系列、柜体双饰面系列、肤哑系列、乐意高定月岩系列、UV/PET/TEC/LCD/LCT 系列、亚克力系列、迪弗系列、德米特 LCA 系列 | / | / | / |



| | | | | | | | |
|----|---|---|----------------------------|---|---|---|---|
| 品名 | 氟碳 U 型半盖拉手 | | | | | | |
| 编号 | FTL006A-18 | / | FTL006C-22 | FTL006D-25 | / | / | / |
| 规格 | W*15.6*19.8mm | / | W*19.9*19.8mm | W*22.6*19.8mm | / | / | / |
| 卡位 | 18-20 | / | 23.5 | 25-27 | / | / | / |
| 减位 | 1mm | | | | | | |
| 材质 | 铝合金 | | | | | | |
| 用途 | 门板可横装、可竖装 | | | | | | |
| 拉手 | 门板 W、H | | | | | | |
| 单价 | | | | | | | |
| 备注 | 氟碳全色系, 用于 18mm 厚的爱格系列、柜体双饰面系列、肤哑系列、乐意高定月岩系列、UV/PET/TEC/LCD/LCT 系列、亚克力系列、迪弗系列、德米特 LCA 系列 | / | 氟碳全色系, 用于 22mm 厚 PET 雷穆斯系列 | 氟碳全色系, 用于 25mm 厚的爱格系列、柜体双饰面系列、肤哑系列、乐意高定月岩系列、UV/PET/TEC/LCD/LCT 系列、亚克力系列、迪弗系列、德米特 LCA 系列 | / | / | / |

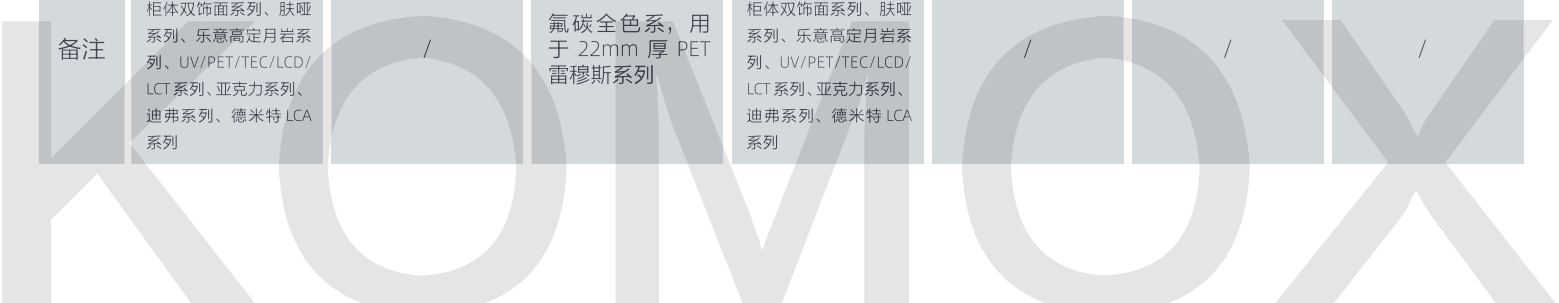



| | | | | | | | |
|----|---|---|-----------------------------------|---|---|---|---|
| 品名 | 氟碳 F 型锯齿拉手 | | | | | | |
| 编号 | FTL007A-18 | / | FTL007C-22 | FTL001D-25 | / | / | / |
| 规格 | W*34mm*13 (减 3) | / | W*38.3*13mm (减 3) | W*41*13mm (减 3) | / | / | / |
| 卡位 | 18-20 | / | 23.5 | 26.2 | / | / | / |
| 减位 | 3mm | | | | | | |
| 材质 | 铝合金 | | | | | | |
| 用途 | 门板可横装、可竖装 | | | | | | |
| 拉手 | 门板 W、H(160/328/1100) | | | | | | |
| 单价 | | | | | | | |
| 备注 | 氟碳全色系, 用于 18mm 厚的爱格系列、 柜体双饰面系列、肤哑 系列、乐意高定月岩系 列、UV/PET/TEC/LCD/ LCT 系列、亚克力系列、 迪弗系列、德米特 LCA 系列 | / | 氟碳全色系, 用 于 22mm 厚 PET 雷穆斯系列 | 氟碳全色系, 用于 25mm 厚的爱格系列、 柜体双饰面系列、肤哑 系列、乐意高定月岩系 列、UV/PET/TEC/LCD/ LCT 系列、亚克力系列、 迪弗系列、德米特 LCA 系列 | / | / | / |

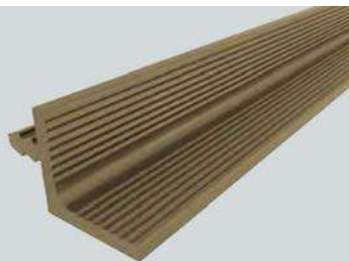

| | | | | | | | |
|----|---|---|-----------------------------------|---|---|---|---|
| 品名 | 氟碳 L 型半开槽拉手 | | | | | | |
| 编号 | FTL008A-18 | / | FTL008C-22 | FTL008D-25 | / | / | / |
| 规格 | W*13.9*21.9mm | / | W*18.2*21.9mm | W*19.6*21.9mm | / | / | / |
| 卡位 | 18-20 | / | 23.5 | 25-27 | / | / | / |
| 减位 | 0mm | | | | | | |
| 材质 | 铝合金 | | | | | | |
| 用途 | 门板可横装、可竖装 | | | | | | |
| 拉手 | 门板 W | | | | | | |
| 单价 | | | | | | | |
| 备注 | 氟碳全色系, 用于 18mm 厚的爱格系列、 柜体双饰面系列、肤哑 系列、乐意高定月岩系 列、UV/PET/TEC/LCD/ LCT 系列、亚克力系列、 迪弗系列、德米特 LCA 系列 | / | 氟碳全色系, 用 于 22mm 厚 PET 雷穆斯系列 | 氟碳全色系, 用于 25mm 厚的爱格系列、 柜体双饰面系列、肤哑 系列、乐意高定月岩系 列、UV/PET/TEC/LCD/ LCT 系列、亚克力系列、 迪弗系列、德米特 LCA 系列 | / | / | / |

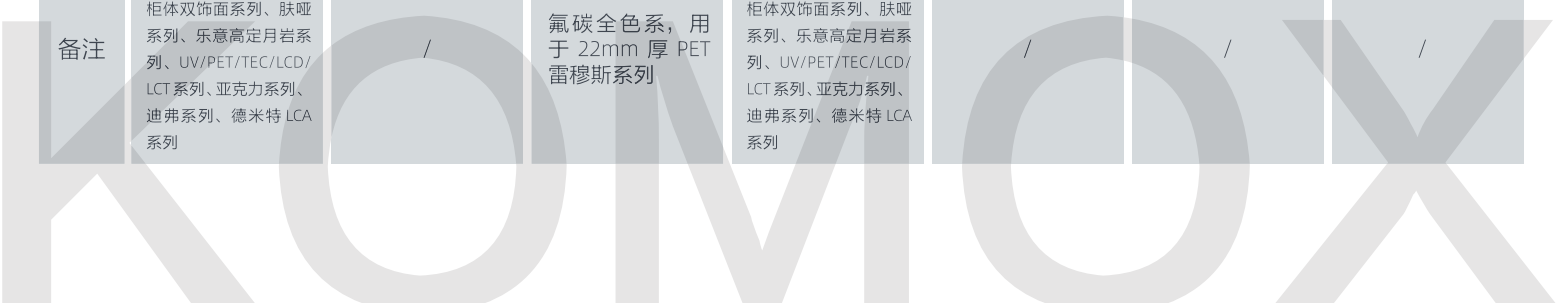



| | | | | | | | |
|----|---|---------------------------------------|----------------------------|---|---------------------------------------|---------------|---------------|
| 品名 | 氟碳堵头拉手 | | | | | | |
| 编号 | FTL009A-18 | FTL009B-18 | FTL009C-22 | FTL009D-25 | FTL009E-25 | FTL009F-21 | FTL009G-28 |
| 规格 | W*21.3*51.8mm | W*21.9*51.8mm | W*25.6*51.8mm | W*28.3*51.8mm | W*28.8*51.8mm | W*24.6*45.7mm | W*30.6*45.7mm |
| 卡位 | 19.2 | 19.7 | 23.5 | 26.2 | 26.7 | 21.8 | 28.8 |
| 减位 | 0mm | | | | | | |
| 材质 | 铝合金 | | | | | | |
| 用途 | 门板可横装、可竖装 | | | | | | |
| 拉手 | 门板 W、H(160/328/1100) | | | | | | |
| 单价 | | | | | | | |
| 备注 | 氟碳全色系, 用于 18mm 厚的爱格系列、柜体双饰面系列、肤哑系列、乐意高定月岩系列、UV/PET/TEC/LCD/LCT 系列 | 氟碳全色系, 用于 18mm 厚亚克力系列、迪弗系列、德米特 LCA 系列 | 氟碳全色系, 用于 22mm 厚 PET 雷穆斯系列 | 氟碳全色系, 用于 25mm 厚的爱格系列、柜体双饰面系列、肤哑系列、乐意高定月岩系列、UV/PET/TEC/LCD/LCT 系列 | 氟碳全色系, 用于 25mm 厚亚克力系列、迪弗系列、德米特 LCA 系列 | | |



| | | | | | | | |
|----|---|---|----------------------------|---|---|---------------|---------------|
| 品名 | 氟碳 T 型拉手 | | | | | | |
| 编号 | FTL010A-18 | / | FTL010C-22 | FTL010D-25 | / | FTL010F-21 | FTL010G-28 |
| 规格 | W*34.2mm*8.5 | / | W*38.5*8.5mm | W*41.2*8.5mm | / | W*37.5*10.2mm | W*43.8*10.2mm |
| 卡位 | 18-20 | / | 23.5 | 25-27 | / | 21.8 | 28.8 |
| 减位 | 1mm | | | | | | |
| 材质 | 铝合金 | | | | | | |
| 用途 | 门板可横装、可竖装 | | | | | | |
| 拉手 | 门板 H | | | | | | |
| 单价 | | | | | | | |
| 备注 | 氟碳全色系, 用于 18mm 厚的爱格系列、柜体双饰面系列、肤哑系列、乐意高定月岩系列、UV/PET/TEC/LCD/LCT 系列、亚克力系列、迪弗系列、德米特 LCA 系列 | / | 氟碳全色系, 用于 22mm 厚 PET 雷穆斯系列 | 氟碳全色系, 用于 25mm 厚的爱格系列、柜体双饰面系列、肤哑系列、乐意高定月岩系列、UV/PET/TEC/LCD/LCT 系列、亚克力系列、迪弗系列、德米特 LCA 系列 | / | / | / |





| | | | | | | | |
|----|---|---|----------------------------|---|---|---------------|---------------|
| 品名 | 氟碳拇指拉手 | | | | | | |
| 编号 | FTL011A-18 | / | FTL001C-22 | FTL001D-25 | / | FTL011F-21 | FTL011G-28 |
| 规格 | W*42.3*11.2mm | / | W*25.2*39mm | W*27.9*44mm | / | W*45.6*11.2mm | W*51.9*11.2mm |
| 卡位 | 18-20 | / | 23.5 | 26.2 | / | 21.8 | 28.8 |
| 减位 | 2mm | | | | | | |
| 材质 | 铝合金 | | | | | | |
| 用途 | 门板可横装、可竖装 | | | | | | |
| 拉手 | 门板 W、H(160/328/1100) | | | | | | |
| 单价 | | | | | | | |
| 备注 | 氟碳全色系, 用于 18mm 厚的爱格系列、柜体双饰面系列、肤哑系列、乐意高定月岩系列、UV/PET/TEC/LCD/LCT 系列、亚克力系列、迪弗系列、德米特 LCA 系列 | / | 氟碳全色系, 用于 22mm 厚 PET 雷穆斯系列 | 氟碳全色系, 用于 25mm 厚的爱格系列、柜体双饰面系列、肤哑系列、乐意高定月岩系列、UV/PET/TEC/LCD/LCT 系列、亚克力系列、迪弗系列、德米特 LCA 系列 | / | / | / |



| | | | | | | | |
|----|---|---|----------------------------|---|---|---------------|---------------|
| 品名 | 氟碳 F 型拉手 | | | | | | |
| 编号 | FTL012A-18 | / | FTL012C-22 | FTL012D-25 | / | FTL012F-21 | FTL012G-28 |
| 规格 | W*42.6*13.5mm | / | W*46.9*13.5mm | W*49.6*13.5mm | / | W*45.9*13.5mm | W*52.2*13.5mm |
| 卡位 | 18-20 | / | 23.5 | 25-27 | / | 21.8 | 28.8 |
| 减位 | 2mm | | | | | | |
| 材质 | 铝合金 | | | | | | |
| 用途 | 门板可横装、可竖装 | | | | | | |
| 拉手 | 门板 W、H(160/328/1100) | | | | | | |
| 单价 | | | | | | | |
| 备注 | 氟碳全色系, 用于 18mm 厚的爱格系列、柜体双饰面系列、肤哑系列、乐意高定月岩系列、UV/PET/TEC/LCD/LCT 系列、亚克力系列、迪弗系列、德米特 LCA 系列 | / | 氟碳全色系, 用于 22mm 厚 PET 雷穆斯系列 | 氟碳全色系, 用于 25mm 厚的爱格系列、柜体双饰面系列、肤哑系列、乐意高定月岩系列、UV/PET/TEC/LCD/LCT 系列、亚克力系列、迪弗系列、德米特 LCA 系列 | / | / | / |

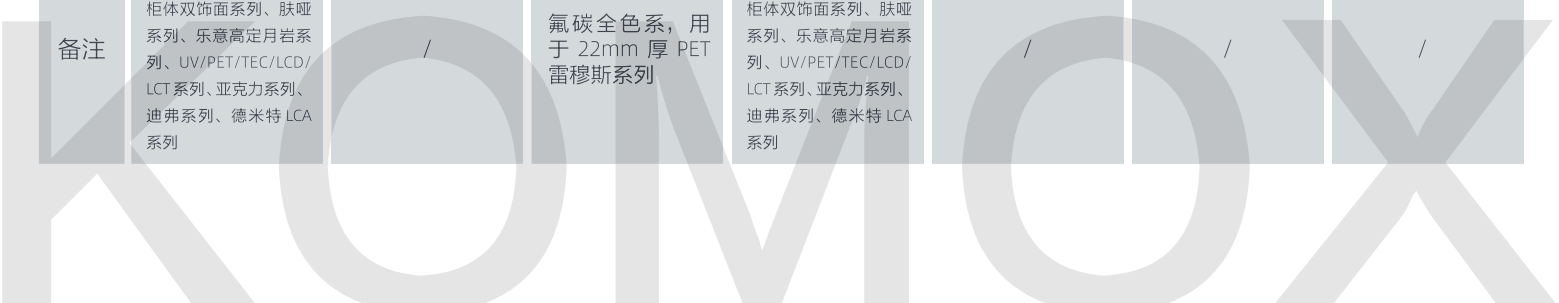



| | | | | | | | |
|----|---|---|-----------------------------------|---|---|------------------------|------------------------|
| 品名 | 氟碳 L 型拉手 | | | | | | |
| 编号 | FTL013A-18 | / | FTL013C-22 | FTL013D-25 | / | FTL013F-21 | FTL013G-28 |
| 规格 | W*20*29mm (减 20) | / | W*24.3*29mm (减 20) | W*27*29mm (减 20) | / | W*23.3*29mm (减 20) | W*29.6*29mm (减 20) |
| 卡位 | 19.2 | / | 23.5 | 25-27 | / | 21.8 | 28.8 |
| 减位 | 20mm | | | | | | |
| 材质 | 铝合金 | | | | | | |
| 用途 | 门板可横装 | | | | | | |
| 拉手 | 门板 W | | | | | | |
| 单价 | | | | | | | |
| 备注 | 氟碳全色系, 用于 18mm 厚的爱格系列、 柜体双饰面系列、肤哑 系列、乐意高定月岩系 列、UV/PET/TEC/LCD/ LCT 系列、亚克力系列、 迪弗系列、德米特 LCA 系列 | / | 氟碳全色系, 用 于 22mm 厚 PET 雷穆斯系列 | 氟碳全色系, 用于 25mm 厚的爱格系列、 柜体双饰面系列、肤哑 系列、乐意高定月岩系 列、UV/PET/TEC/LCD/ LCT 系列、亚克力系列、 迪弗系列、德米特 LCA 系列 | / | / | / |



| | | | | | | | |
|----|---|---|-----------------------------------|---|---|------------------------|-------------|
| 品名 | 氟碳 G 型拉手 | | | | | | |
| 编号 | FTL014A-18 | / | FTL014C-22 | FTL014D-25 | / | FTL014F-21 | FTL014G-28 |
| 规格 | W*19.6*43mm | / | W*23.9*43mm | W*26.6*43mm | / | W*22.5*43mm (减 34) | W*29.2*43mm |
| 卡位 | 18-20 | / | 23.5 | 25-27 | / | 21.8 | 28.8 |
| 减位 | 34mm | | | | | | |
| 材质 | 铝合金 | | | | | | |
| 用途 | 门板可横装、可竖装 | | | | | | |
| 拉手 | 门板 W、H | | | | | | |
| 单价 | | | | | | | |
| 备注 | 氟碳全色系, 用于 18mm 厚的爱格系列、 柜体双饰面系列、肤哑 系列、乐意高定月岩系 列、UV/PET/TEC/LCD/ LCT 系列、亚克力系列、 迪弗系列、德米特 LCA 系列 | / | 氟碳全色系, 用 于 22mm 厚 PET 雷穆斯系列 | 氟碳全色系, 用于 25mm 厚的爱格系列、 柜体双饰面系列、肤哑 系列、乐意高定月岩系 列、UV/PET/TEC/LCD/ LCT 系列、亚克力系列、 迪弗系列、德米特 LCA 系列 | / | / | / |





| | | | | | | | |
|----|---|---|-----------------------------------|----------------------|---|------------------------|------------------------|
| 品名 | 氟碳 GT 型拉手 | | | | | | |
| 编号 | FTL015A-18 | | FTL015C-22 | FTL015D-25 | | FTL015F-21 | FTL015G-28 |
| 规格 | W*20*39mm (减 30) | | W*20*39mm (减 30) | W*27*39mm (减 30) | | W*23.3*39mm (减 30) | W*30.3*39mm (减 30) |
| 卡位 | 18-20 | | 23.5 | 26.2 | | 21.8 | 28.8 |
| 减位 | 30mm | | | | | | |
| 材质 | 铝合金 | | | | | | |
| 用途 | 门板可横装、可竖装 | | | | | | |
| 拉手 | 门板 W、H | | | | | | |
| 单价 | | | | | | | |
| 备注 | 氟碳全色系, 用于 18mm 厚的爱格系列、 柜体双饰面系列、肤哑 系列、乐意高定月岩系 列、UV/PET/TEC/LCD/ LCT 系列、亚克力系列、 迪弗系列、德米特 LCA 系列 | / | 氟碳全色系, 用 于 22mm 厚 PET 雷穆斯系列 | | / | / | / |

氟碳拉手颜色 - 25 色

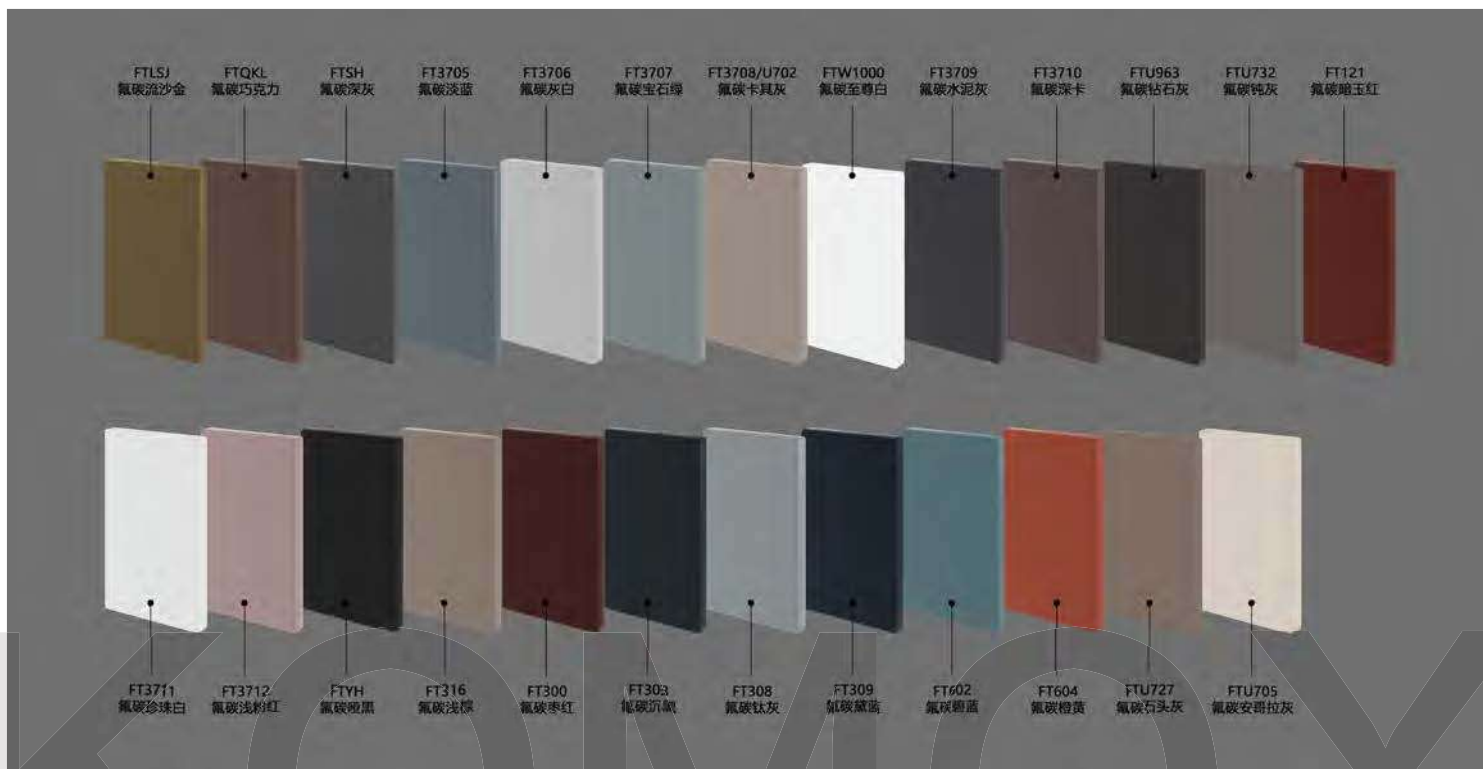



颜色编号: FTSH

名称: 氟碳深灰



颜色编号: FT3705

名称: 氟碳淡蓝



颜色编号: FT3706

名称: 氟碳灰白



颜色编号: FT3707

名称: 氟碳宝石绿



颜色编号: FT3708/U702

名称: 氟碳卡其卡



颜色编号: FT3709

名称: 氟碳水泥灰



颜色编号: FT3710

名称: 氟碳深卡



颜色编号: FT3711

名称: 氟碳珍珠白



颜色编号: FT3712

名称: 氟碳浅粉红





颜色编号: FTYH

名称: 氟碳哑黑



颜色编号: FT316

名称: 氟碳浅棕



颜色编号: FT300

名称: 氟碳枣红



颜色编号: FT303

名称: 氟碳沉黑



颜色编号: FT308

名称: 氟碳钛灰



颜色编号: FT309

名称: 氟碳黛蓝



颜色编号: FT602

名称: 氟碳碧蓝



颜色编号: FT604

名称: 氟碳橙黄

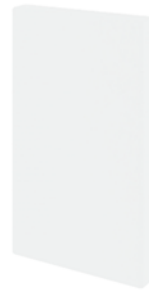

颜色编号: FTW1000

名称: 氟碳至尊白





颜色编号: FTU705

名称: 氟碳安哥拉灰



颜色编号: FTU727

名称: 氟碳石头灰



颜色编号: FTU732

名称: 氟碳钝灰



颜色编号: FTU963

名称: 氟碳钻石灰



颜色编号: FT121

名称: 氟碳暗玉红



颜色编号: FTQKL

名称: 氟碳巧克力



颜色编号: FTLSJ

名称: 氟碳流沙金



| | |
|---------------|---------------------|
| 名称: | L型带灯免拉手 |
| 工艺编号: | LSG019 |
| 规格: | W*26*57mm 开缺(58*27) |
| 材质: | 铝合金 |
| 用途: | 柜体开缺, 门板免拉手 |
| 单价: | |
| 巧克力、古铜金、深灰、哑黑 | |



| | |
|---------------|---------------------|
| 名称: | C型带灯免拉手 |
| 工艺编号: | LSG020 |
| 规格: | W*26*57mm 开缺(76*27) |
| 材质: | 铝合金 |
| 用途: | 柜体开缺, 门板免拉手 |
| 单价: | |
| 巧克力、古铜金、深灰、哑黑 | |



| | |
|---------------|------------------|
| 名称: | 吊柜底板带灯免拉手 |
| 工艺编号: | LSG021 |
| 规格: | W*19*37mm(减 28) |
| 材质: | 铝合金 |
| 用途: | 18mm 吊柜底板 |
| 单价: | |
| 巧克力、古铜金、深灰、哑黑 | |



| | |
|---------------|---------------------|
| 名称: | 高柜单边带灯免拉手 |
| 工艺编号: | LSG022 |
| 规格: | W*50*48mm 开缺(减 17) |
| 材质: | 铝合金 |
| 用途: | |
| 单价: | |
| 巧克力、古铜金、深灰、哑黑 | |



| | |
|---------------|----------------------|
| 名称: | 高柜双边带灯免拉手 |
| 工艺编号: | LSG023 |
| 规格: | W**66*50mm 开缺(减 17) |
| 材质: | 铝合金 |
| 用途: | |
| 单价: | |
| 巧克力、古铜金、深灰、哑黑 | |



| | |
|---------------|----------------------|
| 名称: | L型免拉手手 |
| 工艺编号: | LSG024 |
| 规格: | W*26*57mm(开缺 58*27) |
| 材质: | 铝合金 |
| 用途: | 柜体开缺, 门板免拉手 |
| 单价: | |
| 巧克力、古铜金、深灰、哑黑 | |



| | |
|---------------|----------------------|
| 名称: | C型免拉手 |
| 工艺编号: | LSG025 |
| 规格: | W*26*74mm(开缺 75*27) |
| 材质: | 铝合金 |
| 用途: | 柜体开缺, 门板免拉手 |
| 单价: | |
| 巧克力、古铜金、深灰、哑黑 | |

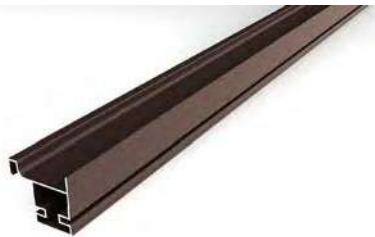

| | |
|---------------|--------------------|
| 名称: | 高柜单边免拉手 |
| 工艺编号: | LSG026 |
| 规格: | W*48.3*42mm(减 13) |
| 材质: | 铝合金 |
| 用途: | |
| 单价: | |
| 巧克力、古铜金、深灰、哑黑 | |



| | |
|---------------|--------------------|
| 名称: | 高柜双边免拉手 |
| 工艺编号: | LSG027 |
| 规格: | W*66.4*42mm(减 13) |
| 材质: | 铝合金 |
| 用途: | |
| 单价: | |
| 巧克力、古铜金、深灰、哑黑 | |



| | |
|---------------|-------------|
| 名称: | 吊柜免拉手 18 |
| 工艺编号: | LSG028 |
| 规格: | W*22.5*19.5 |
| 材质: | 铝合金 |
| 用途: | 柜体开缺, 门板免拉手 |
| 单价: | |
| 巧克力、古铜金、深灰、哑黑 | |

五金配件: 嵌入式拉手(标准选配)



| | |
|---------------|-----------------|
| 名称: | 扣拉手 -124/-185 |
| 工艺编号: | LSK028-124/-185 |
| 规格: | 124/185*30*15mm |
| 材质: | 铝合金 |
| 用途: | 18/22/25 门板 拉手内 |
| 单价: | |
| 巧克力、古铜金、深灰、哑黑 | |

| | |
|-------|-----------------|
| 名称: | 榻榻米拉 |
| 工艺编号: | LSK029 |
| 规格: | 100*20*38mm |
| 材质: | 铝合金 |
| 用途: | 18/22/25 门板 拉手内 |
| 单价: | |
| 铬色 | |

| | |
|-------|-----------------|
| 名称: | 口风琴拉手 |
| 工艺编号: | LSK030 |
| 规格: | 200*30*30mm |
| 材质: | 铝合金 |
| 用途: | 18/22/25 门板 拉手内 |
| 单价: | |
| 灰色 | |





| | |
|-------|---------------|
| 名称: | 船形拉手 |
| 工艺编号: | LSK031 |
| 规格: | 180*50*20mm |
| 材质: | 铝合金 |
| 用途: | 22/25 门板 拉手内嵌 |
| 单价: | |
| 珍珠灰 | |

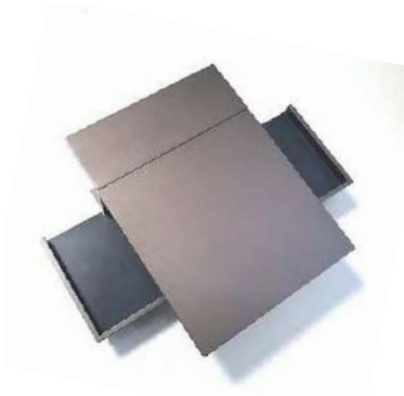

| | |
|-------|-------------------------------------|
| 名称: | 水立方拉手 -190/-110 |
| 工艺编号: | LSK032-190/-110 |
| 规格: | 190mm*110mm*43mm 110mm*40mm*43mm |
| 材质: | 铝合金 |
| 用途: | 18/22/25 门板 拉手内嵌 |
| 单价: | |
| 巧克力色 | |



| | |
|-------|------------------|
| 名称: | 飞船拉手 A |
| 工艺编号: | LSK035 |
| 规格: | 120*42*20mm |
| 材质: | 铝合金 |
| 用途: | 18/22/25 门板 拉手内嵌 |
| 单价: | |
| 氟碳全色系 | |



| | |
|-------------|------------------|
| 名称: | 扁舟拉手 |
| 工艺编号: | LSK036 |
| 规格: | 125*42.5*18mm |
| 材质: | 铝合金 |
| 用途: | 18/22/25 门板 拉手内嵌 |
| 单价: | |
| 氟碳全色系, 靠边安装 | |



| | |
|-------------|------------------|
| 名称: | 艇型环闭式拉手 |
| 工艺编号: | LSK037 |
| 规格: | 160/328/1100mm |
| 材质: | 铝合金 |
| 用途: | 18/22/25 门板 拉手内嵌 |
| 单价: | |
| 氟碳全色系, 靠边安装 | |



| | |
|-------------|------------------|
| 名称: | 艇型环开式拉手 |
| 工艺编号: | LSK038 |
| 规格: | 160/328/1100mm |
| 材质: | 铝合金 |
| 用途: | 18/22/25 门板 拉手内嵌 |
| 单价: | |
| 氟碳全色系, 靠边安装 | |





| | |
|-------------------|------------------|
| 名称: | 氟碳七星拉手 |
| 工艺编号: | LSK039 |
| 规格: | 100*100*16mm |
| 材质: | 铝合金 |
| 用途: | 18/22/25 门板 拉手内嵌 |
| 单价: | |
| 氟碳全色系, 固定距边 20 安装 | |



| | |
|-----------|-------------|
| 名称: | 铝封边门拉手 |
| 工艺编号: | LSK040 |
| 规格: | 160*30*15mm |
| 材质: | 铝合金 |
| 用途: | 铝封边门板专用 |
| 单价: | |
| 古铜金, 靠边安装 | |

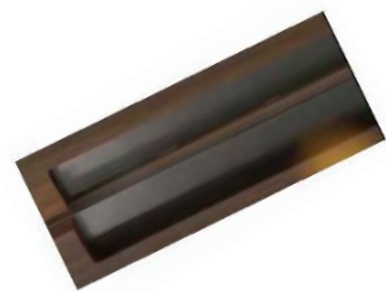

| | |
|-------------|------------------|
| 名称: | 铝片拉手 |
| 工艺编号: | LSK041 |
| 规格: | 160/328/1100mm |
| 材质: | 铝合金 |
| 用途: | 18/22/25 门板 拉手内嵌 |
| 单价: | |
| 氟碳全色系, 靠边安装 | |



| | |
|-------------|------------------------|
| 名称: | 氟碳闪电拉手 160/328/1100 |
| 编号: | LSK042-160/328/1100 |
| 规格: | 160/328/1100mm |
| 材质: | 铝合金 |
| 用途: | 18/22/25 门板 拉手内嵌 |
| 单价: | |
| 氟碳全色系, 靠边安装 | |



| | |
|-------------|------------------|
| 名称: | 氟碳闪电拉手 1200L/R |
| 工艺编号: | LSK042-1200L/R |
| 规格: | 1200mm |
| 材质: | 铝合金 |
| 用途: | 18/22/25 门板 拉手内嵌 |
| 单价: | |
| 氟碳全色系, 靠边安装 | |

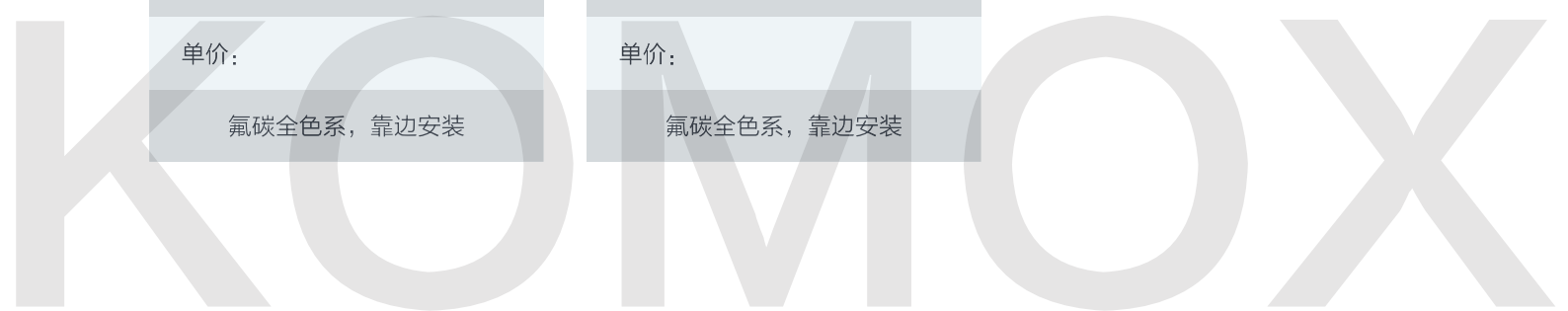



| | |
|-----------------|----------------------|
| 名称: | L 型明拉手 A/B/C |
| 工艺编号: | LSM030A/B/C |
| 规格: | 128/190/1100*13*19mm |
| 材质: | 铝合金 |
| 用途: | 明装 |
| 单价: | |
| 巧克力、古铜金色、深灰色、哑黑 | |



| | |
|-----------------|-------------|
| 名称: | T 型明拉手 A |
| 工艺编号: | LSM031 |
| 规格: | 190*12*30mm |
| 材质: | 铝合金 |
| 用途: | 明装 |
| 单价: | |
| 巧克力、古铜金色、深灰色、哑黑 | |



| | |
|-----------------|--------------|
| 名称: | T 型明拉手 B |
| 工艺编号: | LSM032 |
| 规格: | 2740*12*30mm |
| 材质: | 铝合金 |
| 用途: | 明装 |
| 单价: | |
| 巧克力、古铜金色、深灰色、哑黑 | |



| | |
|-----------------|--------------|
| 名称: | T 型明拉手 C |
| 编号: | LSM033 |
| 规格: | 1200*12*32mm |
| 材质: | 铝合金 |
| 用途: | 明装 |
| 单价: | |
| 巧克力、古铜金色、深灰色、哑黑 | |









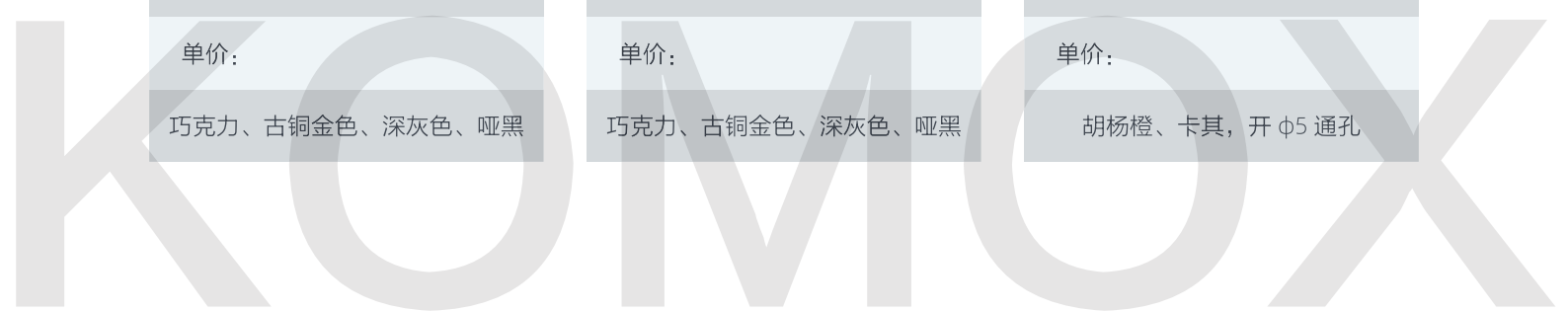



| | |
|-----------------|--------------|
| 名称: | V 型明拉手 |
| 工艺编号: | LSM034 |
| 规格: | 2700*12*40mm |
| 材质: | 铝合金 |
| 用途: | 明装 |
| 单价: | |
| 巧克力、古铜金色、深灰色、哑黑 | |



| | |
|----------------------|------------|
| 名称: | 皮拉手 |
| 工艺编号: | LSM034 |
| 规格: | 70*25*10mm |
| 材质: | 皮革 |
| 用途: | 明装 |
| 单价: | |
| 胡杨橙、卡其，开 $\phi 5$ 通孔 | |



| 序号 | 名称 | 效果图 | 图列 | 工艺编号 | 规格 | 亮度 | 单价 | 备注 |
|----|----------|---|---|-------|--|---|----|---|
| 1 | 玻璃层板灯 |  |  | GD001 | W*29*13 (长度=层板内空宽-5mm 玻璃宽度=层板内空-8mm) | 色温: 3200K 可选色温: 4000K 6000K | | 铝合金阳极氧化, PC 材料灯罩, 银色 ABS 塑料; 卡 8 厘玻璃层板使用。层板后留空 21mm。搭配清玻或超白玻。 |
| 2 | 后双向灯条 |  |  | GD002 | W*12*18 (层板深度-14mm) | 色温: 3200K 可选色温: 4000K 6000K | | 巧克力色 古铜金色 深灰色 18厘米层板使用。层板后留空最少 13.5mm |
| 3 | 侧板内嵌灯条 |  |  | GD005 | W*6.7*9.3 (W=侧板高度, 卡槽宽 6*深 10mm) | 色温: 3200K 可选色温: 4000K 6000K | | 巧克力色 古铜金色 深灰色 侧板专用 用于顶板、层板 时可做通槽灯。 不带堵头 |
| 4 | 带灯地脚线 |  |  | GD006 | W*23.2*60 | 色温: 3200K 可选色温: 4000K 6000K | | 巧克力色 古铜金色 深灰色 |
| 5 | 带灯铝扣条 25 |  |  | GD007 | W*38.5*13.2 (卡 25mm 厚的层板) | 色温: 3200K 可选色温: 4000K 6000K | | 巧克力色 古铜金色 深灰色 层板使用 |



| 序号 | 名称 | 效果图 | 图列 | 工艺编号 | 规格 | 亮度 | 单价 | 备注 |
|----|----------|---|---|-------|---------------------------------|---|----|-------------------------------------|
| 6 | 带灯铝扣条 18 |  |  | GD008 | W*36*12 (卡 18mm 厚的层板) | 色温: 3200K 可选色温: 4000K 6000K | | 巧克力色 古铜金色 深灰色 层板使用 |
| 7 | 带灯前挡条 |  |  | GD009 | W*36*12 (用于 18mm、25mm 层板前挡条) | 色温: 3200K 可选色温: 4000K 6000K | | 巧克力色 古铜金色 深灰色 斜层板使用 |
| 8 | 带灯铝框玻璃层板 |  |  | GD010 | W*6.7*9.3 (层板 36mm 厚) | 色温: 3200K 可选色温: 4000K 6000K | | 巧克力色 古铜金色 深灰色 配 5mm 玻璃 |
| 9 | 带灯铝框玻璃层板 |  | | GD011 | 层板 32mm | 色温: 3200K 可选色温: 4000K 6000K | | 氟碳全色系 配 5mm 玻璃 可配玻木柜用 |
| 10 | 带灯置物架 |  | | GD012 | W*286*75 | 可选色温: 4000K 6000K | | 巧克力色 古铜金色 深灰色 哑黑色 |







| 序号 | 名称 | 效果图 | 图列 | 工艺编号 | 规格 | 亮度 | 单价 | 备注 |
|----|-----------|---|----|-------|--------------------------------|--|----|--|
| 11 | 软胶灯带 |  | | DG013 | L*W4.5*10 | 色温 3200K | | 灰白色，长 3 米 |
| 12 | U型灯条 |  | | DG014 | W*11*10 开槽 宽 10* 深 11 | 色温 3200K | | 巧克力 古铜金色 深灰色 清咖色 侧板、层板 可用 |
| 13 | 60 W 智能电源 |  | | DY004 | 255*75*16 | 恒温电源 | | 输入电压： 200-240V 交流； 0-60Hz 输出电压： 12V 功率：60W |
| 14 | 无线控制器 |  | | DY006 | 57*16*12 | 配于 DY004 60W 智能电源或 DY007 24W 智能电源 | | 集控接受端， 同亮同灭 |
| 15 | 24 W 智能电源 |  | | DY007 | 190*57*16 | 恒温电源 | | 输入电压： 200-240V 交流； 0-60Hz 输出电压： 12V 功率：24W |







| 序号 | 名称 | 效果图 | 图列 | 工艺编号 | 规格 | 亮光度 | 单价 | 备注 |
|----|----------------|---|----|-------|------------|---|----|---|
| 16 | 电源联控转接盒 |  | | DY009 | 41x56x17.5 | | | |
| 17 | 100 W 智能电源 |  | | DY010 | | 恒温电源 | | 输入电压: 200-240V 交流: 0-60Hz 输出电压: 12V 功率: 100W |
| 18 | 65 W 智能电源 |  | | DY011 | | 恒温电源 | | 输入电压: 200-240V 交流: 0-60Hz 输出电压: 12V 功率: 65W |
| 19 | 新款 24 W 智能电源 |  | | DY012 | 190*57*16 | 恒温电源 | | 输入电压: 100-240V 交流: 0-60Hz 输出电压: 12V 功率: 24W |
| 20 | 新款 2.4 G 无线控制器 |  | | DY013 | 57*16*12 | 配于 DY010 100 W 智 能 电 源 或 DY011 65W 智能电源或 DY012 24W 智能电源 | | 集控接受端, 同亮同灭 |

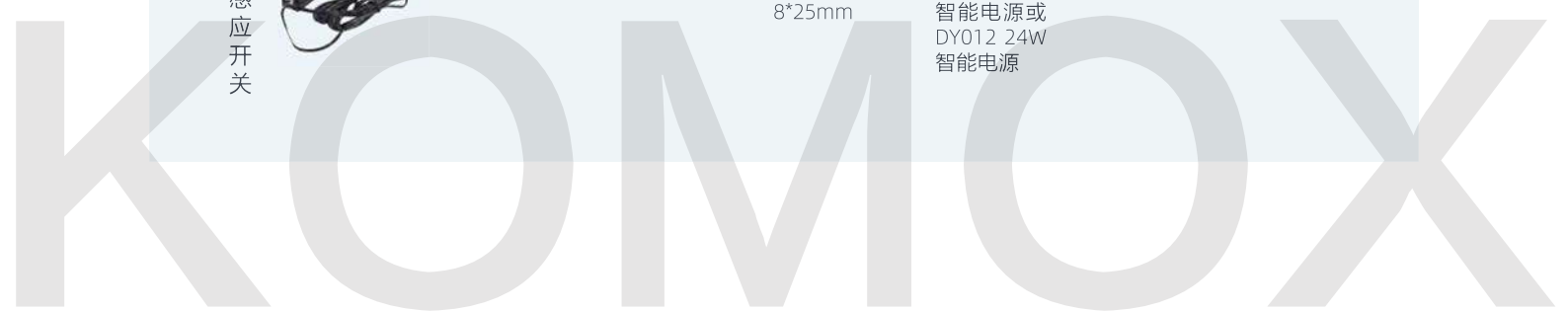





| 序号 | 名称 | 效果图 | 图列 | 工艺编号 | 规格 | 亮度 | 单价 | 备注 |
|----|----------|---|----|-------|---------------------------------|---|----|---|
| 21 | 无线单门感应开关 |  | | KG005 | 50*40*11.5 开槽 L49*W39*D10 | 配于 DY004 60W 智能电 源或 DY007 24W 智能电 源加 DY006 无线控制器 | | 1. 安装在顶板前 面位置，只能感 应单个门扇，当 盖住开关的门扇 打开时（门控感 应位置在开关的 左边部位），柜 内灯亮起。 2. 可嵌入式安装、 可明装。 3. 电池更换便捷， 自带记忆功能。 |
| 22 | 无线手扫感应开关 |  | | KG006 | 50*40*11.5 开槽 L49*W39*D10 | 配于 DY004 60W 智能电 源或 DY007 24W 智能电 源加 DY006 无线控制器 | | 1. 安装在吊柜底 板或容易手扫的 位置，当感应到 手扫时可轻易控 制灯光。 2. 可嵌入式安装、 可明装。 3. 电池更换便捷， 自带记忆功能。 |
| 23 | 无线触摸感应开关 |  | | KG007 | 50*40*11.5 开槽 L49*W39*D10 | 配于 DY004 60W 智能电 源或 DY007 24W 智能电 源加 DY006 无线控制器 | | 1. 安装在吊柜底 板或容易手扫的 位置，当感应到 手扫时可轻易控 制灯光。 2. 可嵌入式安装、 可明装。 3. 电池更换便捷， 自带记忆功能。 |
| 24 | 无线人体感应开关 |  | | KG008 | 50*40*11.5 开槽 L49*W39*D10 | 配于 DY004 60W 智能电 源或 DY007 24W 智能电 源加 DY006 无线控制器 | | 1. 安 装 于 800- 1000mm 高 的 位 置。 2. 可嵌入式安装、 可明装。 3. 电池更换便捷， 自带记忆功能。 |
| 25 | 有线双门感应开关 |  | | KG010 | Φ10*21mm 开孔 Φ 8*25mm | 配于 DY010 100W 智 能电 源 或 DY011 65W 智能电源或 DY012 24W 智能电源 | | |







| 序号 | 名称 | 效果图 | 图列 | 工艺编号 | 规格 | 亮度 | 单价 | 备注 |
|----|------------|---|----|-------|---------------------------------|--|----|---|
| 26 | 有线单门感应开关 |  | | KG011 | Φ10*21mm 开孔 Φ8*25mm | 配于 DY010 100W 智能电源或 DY011 65W 智能电源或 DY012 24W 智能电源 | | |
| 27 | 有线人体感应开关 |  | | KG012 | Φ15*20mm 开孔 Φ14*14mm | 配于 DY010 100W 智能电源或 DY011 65W 智能电源或 DY012 24W 智能电源 | | 有线集控开关，整个电源的灯同亮同灭，接线方式如下图 |
| 28 | 有线触摸感应开关 |  | | KG013 | Φ20*15mm 开孔 Φ 17.3*14mm | 配于 DY010 100W 智能电源或 DY011 65W 智能电源或 DY012 24W 智能电源 | | 有线集控开关，整个电源的灯同亮同灭，接线方式如下图 |
| 29 | 有线手扫感应开关 |  | | KG014 | Φ15*15 开孔 Φ14*14mm | 配于 DY010 100W 智能电源或 DY011 65W 智能电源或 DY012 24W 智能电源 | | 有线集控开关，整个电源的灯同亮同灭，接线方式如下图 |
| 30 | 新款无线单门感应开关 |  | | KG015 | 50*40*11.5 开槽 L49*W39*D10 | 配于 DY010 100W 智能电源或 DY011 65W 智能电源加 DY013 无线控制器 | | 1. 安装在顶板前面位置，只能感应单个门扇，当盖住开关的门扇打开时（门控感应位置在开关的左边部位），柜内灯亮起。 2. 可嵌入式安装、可明装。 3. 电池更换便捷，自带记忆功能。 |



| 序号 | 名称 | 效果图 | 图列 | 工艺编号 | 规格 | 亮度 | 单价 | 备注 |
|----|------------|---|----|-------|---------------------------------|--|----|---|
| 31 | 新款无线手扫感应开关 |  | | KG016 | 50*40*11.5 开槽 L49*W39*D10 | 配于 DY010 1.00W 智能电源 或 DY011 65W 智能电源加 DY013 无线控制器 | | 1. 安装在吊柜底板或容易手扫的位置, 当感应到手扫时可轻易控制灯光。 2. 可嵌入式安装、可明装。 3. 电池更换便捷, 自带记忆功能。 |
| 32 | 新款无线触摸感应开关 |  | | KG017 | 50*40*11.5 开槽 L49*W39*D10 | 配于 DY010 1.00W 智能电源 或 DY011 65W 智能电源加 DY013 无线控制器 | | 1. 安装在吊柜底板或容易手扫的位置, 当感应到手扫时可轻易控制灯光。 2. 可嵌入式安装、可明装。 3. 电池更换便捷, 自带记忆功能。 |
| 33 | 新款无线人体感应开关 |  | | KG018 | 50*40*11.5 开槽 L49*W39*D10 | 配于 DY010 1.00W 智能电源 或 DY011 65W 智能电源加 DY013 无线控制器 | | 1. 安装于 800-1000mm 高的位置。 2. 可嵌入式安装、可明装。 3. 电池更换便捷, 自带记忆功能。 |
| 34 | 灯带延长线 |  | | DX001 | 1.8 米 | 配于 DY014 60W 美标电源 | | |
| 35 | 灯带延长线 |  | | DX002 | 3 米 | 配于 DY010 1.00W 智能电源 或 DY011 65W 智能电源或 DY012 24W 智能电源 | | |



| 序号 | 名称 | 效果图 | 图列 | 工艺编号 | 规格 | 亮度 | 单价 | 备注 |
|----|---------|---|----|--------|-----------------------------------|----|----|--|
| 36 | 4位分线盒 |  | | DX003 | 1.8米 | | | 配于 DY010 100W 智能电源或 DY011 65W 智能电源或 DY012 24W 智能电源 |
| 37 | 铝框玻璃层板 | | | DG015 | | | | |
| 38 | 发光背板灯 A |  | | DG016A | 最大可做尺寸: 宽 1200mm* 高 2700mm* 厚 9mm | | | 配于 DY010 100W 智能电源或 DY011 65W 智能电源或 DY012 24W 智能电源 |
| 39 | 发光背板灯 B |  | | DG016B | 最大可做尺寸: 宽 1200mm* 高 2700mm* 厚 9mm | | | 配于 DY010 100W 智能电源或 DY011 65W 智能电源或 DY012 24W 智能电源 |
| 40 | 发光背板灯 C |  | | DG016C | 最大可做尺寸: 宽 1200mm* 高 2700mm* 厚 9mm | | | 配于 DY010 100W 智能电源或 DY011 65W 智能电源或 DY012 24W 智能电源 |

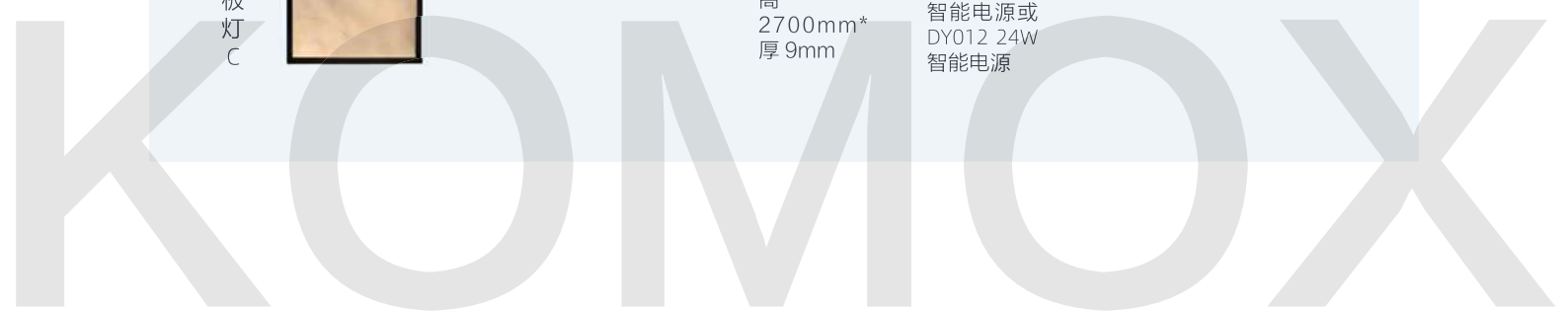



阿玛尼 - 首饰收纳盒 A/B/C

YS001A 864*465*60mm

YS001B 764*465*60mm

YS001C 664*465*60mm

钴铂金 + 阿玛尼橙



阿玛尼 - 内衣收纳盒 A/B/C

YS002A 864*465*60mm

YS002B 764*465*60mm

YS002C 664*465*60mm

钴铂金 + 阿玛尼橙



阿玛尼 - 饰物收纳盒 A/B/C

YS003A 864*465*60mm

YS003B 764*465*60mm

YS003C 664*465*60mm

钴铂金 + 阿玛尼橙



阿玛尼 - 皮制衣物篮 A/B/C

YS004A 864*465*280mm

YS004B 764*465*280mm

YS004C 664*465*280mm

钴铂金 + 阿玛尼橙

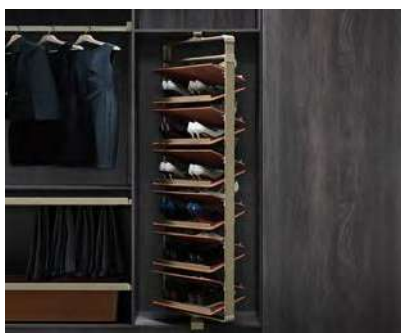

阿玛尼 - 旋转鞋架 A/B/C

YS005A 685*355*790- 990mm

YS005A 685*355*790- 1270mm

YS005A 685*355*790- 1550mm

钴铂金 + 阿玛尼橙



阿玛尼 - 裤架 A/B/C

YS006A 864*465*60mm

YS006B 764*465*60mm

YS006C 664*465*60mm

钴铂金 + 阿玛尼橙





阿玛尼 - 侧装置物架 L/R

YS007L 356*465*780mm

YS007R 356*465*780mm

钴铂金 + 阿玛尼橙(分左右)



阿玛尼 - 顶装裤架

YS008 450*405*200mm

钴铂金 + 阿玛尼橙
(柜体 W≥490mm)



阿玛尼 - 升降挂衣杆 A/B

YS009A (864-1064)*465*60

YS009B (664-864)*465*60

钴铂金



阿玛尼 - 旋转试衣镜

YS010 W140*D337*H1000

钴铂金 + 阿玛尼橙

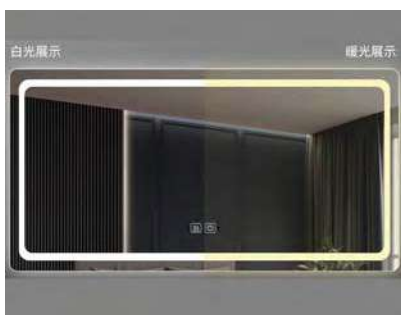

智能镜 A/B

YS011A H500*600*15mm

无框智能(灯光效果
分 A: 白光/B: 暖光)



密码抽 A/B/C

YS012A 480*400*150mm

YS012B 464*400*150mm

YS012C 564*400*150mm

铁灰色

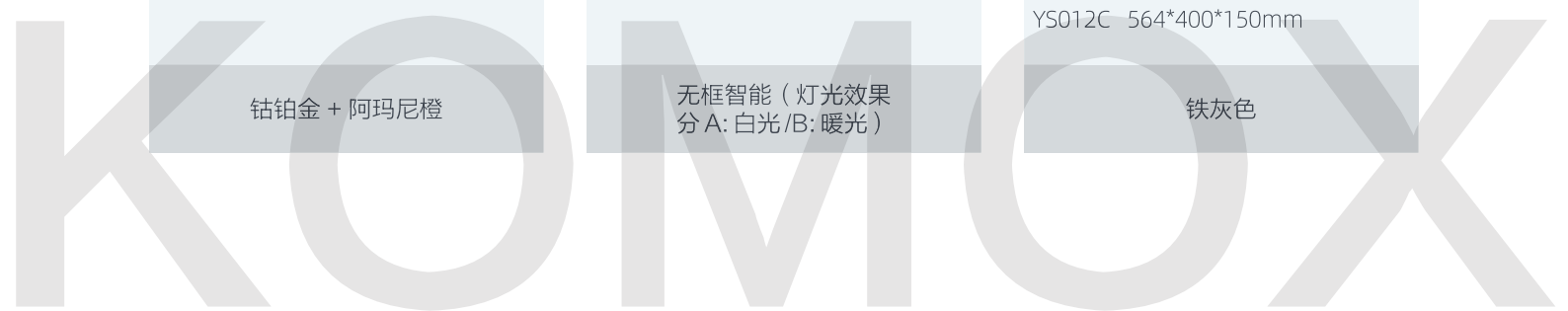



酒瓶架 A

JS001 229*85*32mm

金色 / 黑色

酒瓶架 B

JS002 270*110*43mm

金色 / 黑色

圆棒红酒架

JS003 Φ 25*200mm

金色 / 黑色



酒杯架

JS004 317*88*19mm ¥ 25

氟碳全色系, 金色 / 黑色



大、小酒托

JS005 W3000*50*5mm ¥ 138

金色 / 黑色



铝框酒架 A1/A2

JS006A1 W≤499 H=36 ¥ 280

JS006A2 W≤500 H=36 ¥ 380

巧克力色 / 古铜金 / 深灰色 (不可带灯)



铝框酒架 B1/B2

JS007B1 W≤499 H=38

JS007B2 W≤500 H=38

巧克力色 / 古铜金 / 深灰色 (可带灯)

酒杯置放架 A

JS008 600*645*135

巧克力色 / 古铜金 / 深灰色

酒杯置放架 B

JS009 600*645*135

巧克力色 / 古铜金 / 深灰色

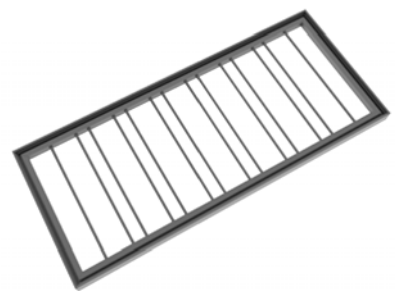

酒杯置放架 C

JS010 600*645*135

巧克力色 / 古铜金 / 深灰色

倒挂酒杯架

JS011 W*300*80

巧克力色 / 古铜金 / 深灰色

铝框酒架 C

JS012A W≤499 H=32

JS012B W≥500 H=38

氟碳全色系,可配玻木柜用(可带灯)





希勒 - 三边碗碟拉 A/B/C

CS001A 864*440*165mm

CS001B 764*440*165mm

CS001C 664*440*165mm

太空铝 + 黑晶玻璃 / 高级灰 + 氟碳



希勒 - 三边平篮 A/B/C

CS002A 864*440*165mm

CS002B 764*440*165mm

CS002C 664*440*165mm

太空铝 + 黑晶玻璃 / 高级灰 + 氟碳



希勒 - 调味拉篮 A/B/C

CS003A 390*435*485mm

CS003B 340*435*485mm

CS003C 290*435*485mm

太空铝 + 黑晶玻璃 / 高级灰 + 氟碳



黑钻 - 高柜连动拉篮 A/B

CS004A 558*500*1825mm

CS004B 408*500*1825mm

六层 / 碳钢 / 亮光



黑钻 - 阻尼高伸拉篮 A/B/C

CS005A 350*500*(1959-2359)mm

CS005B 250*500*(1959-2359)mm

六层 / 碳钢 / 亮光



转角柜阻尼飞碟 L/R

CS006L 775*465*(550-660)mm

CS006R 775*465*(550-660)mm

碳钢 / 金属灰 (下单注意分左右)





转角柜小怪物蓝 L

CS007L 860*510*650mm

CS007R 860*510*650mm

碳钢 / 金属灰 (下单注意分左右)



黑钻 - 可调升降机 A/B

CS008A 800*300*660
-860mm

CS008B 700*300*660
-860mm

碳钢 / 亮光



智能厨房置物架

CS009 900*300*125mm

氟碳喷涂



罗密欧单盆水槽 A/B

CS001A 680*450*235mm
台上孔 665*435
台下孔 655*425

CS001B 580*430*220mm
台上孔 555*410
台下孔 545*400

304 不锈钢（不含龙头）

罗密欧双盆水槽 A/B

SC002A 820*470*230mm
台上孔 795*445
台下孔 775*425

CS002B 780*425*220mm
台上孔 755*405
台下孔 745*395

304 不锈钢加厚边(不含龙头)

纳诺单盆水槽

SC003 680*450*210mm
台上孔 660*430
台下孔 630*415

黑金钢（不含龙头）



纳诺双盆水槽

CS004 800*450*210mm
台上孔 780*430
台下孔 750*415

黑金钢（不含龙头）

奥勒比单盆水槽 A/B

SC005A 680*450*210mm
台上孔 660*430
台下孔 625*415

CS005B 580*430*220mm
台上孔 555*410
台下孔 545*400

304 不锈钢（不含龙头）

奥勒比双盆水槽

SC003 820*450*210mm
台上孔 800*430
台下孔 773*415

304 不锈钢（不含龙头）





水龙头 A

LT001 370*305mm

304 不锈钢



水龙头 B

LT002 233*373mm

可调 /304 不锈钢



水龙头 C

LT003 410*285mm

伸缩 /304 不锈钢



抽拉龙头

LT004 425*175mm

锌合金（玫瑰金 + 电泳黑色）



水龙头 E

LT005 370*350mm

304 不锈钢



水龙头 F

LT006 247*310mm

304 不锈钢

KOMOX



佛山市穆拉诺智能家居有限公司
地址：广东佛山市南海区里水东部工业园
网址：www.muranocloset.com
国内营销电话：0757-85616103
国内传真：0757-85616101 或 85616116
国际传真：+86 (757) 85616116
国际商贸网址：gzzhuv.en.alibaba.com

志华（天津）智能家居有限公司
地址：天津市滨海新区中塘镇通达街 556 号
国内营销电话：022-58218554 或 58218450
业务咨询：18576564884